



# Portafolio de Proyectos Estratégicos



Actualizado:  
Agosto 2013

Unidos  
por 100

**Proyecto****Importe**

Proyecto Integral para Mejorar Servicio de Agua Potable, Drenaje y Saneamiento	796,000,000.00
Renovación Integral del Centro Histórico	1,015,621,664.68
Modernización de Vialidades Primarias	244,978,939.69
Desarrollo de Pueblos Indígenas y Zona Rural	585,386,396.01
Desarrollo de la Gente	58,525,163.47
Infraestructura Deportiva	46,093,244.72
Prevención de Riesgos	8,044,933.00
Rescate de Espacios Públicos	1,902,360.83

**Total****2,756,552,702.40**

# Proyecto Integral para Mejorar Servicio de Agua Potable, Drenaje y Saneamiento









Proyecto Integral para Mejorar  
Servicio de Agua Potable,  
Drenaje y Saneamiento

Componente

Monto

<b>Agua Potable (Circuito Hidráulico Periférico)</b>	
Perforación y equipamiento de 12 fuentes de abastecimiento	38,000,000.00
Rehabilitación y equipamiento de 16 pozos existentes	25,000,000.00
Construcción de líneas de conducción para el CHP	203,000,000.00
Construcción de líneas de alimentación para el CHP	65,000,000.00
Rehabilitación de líneas de alimentación primarias del CHP	74,000,000.00
Construcción de Macro Tanques	25,000,000.00
Rehabilitación de redes de distribución en zonas críticas del CHP	83,000,000.00
<b>Alcantarillado Sanitario</b>	
Rehabilitación de colectores y subcolectores	96,000,000.00
Rehabilitación Integral de red de atarjeas en diferentes colonias prioritarias	187,000,000.00

**Total**

**796,000,000.00**



Subcomponente	Importe
<b>Perforación y equipamiento de 12 fuentes de abastecimiento</b>	
Pozo Las Palomas	38,000,000.00
Pozo 7 Acuaférico Sur	
Pozo Rodeo II	
Pozo Reforma III	
Pozo Santa Fe II	
Pozo Francisco Villa I	
Pozo 26 de septiembre II	
Pozo D Acuaférico Norte	
Pozo Microndas I	
Pozo Microndas II	
Pozo Alameda	
Pozo Unidos La Cantera II	

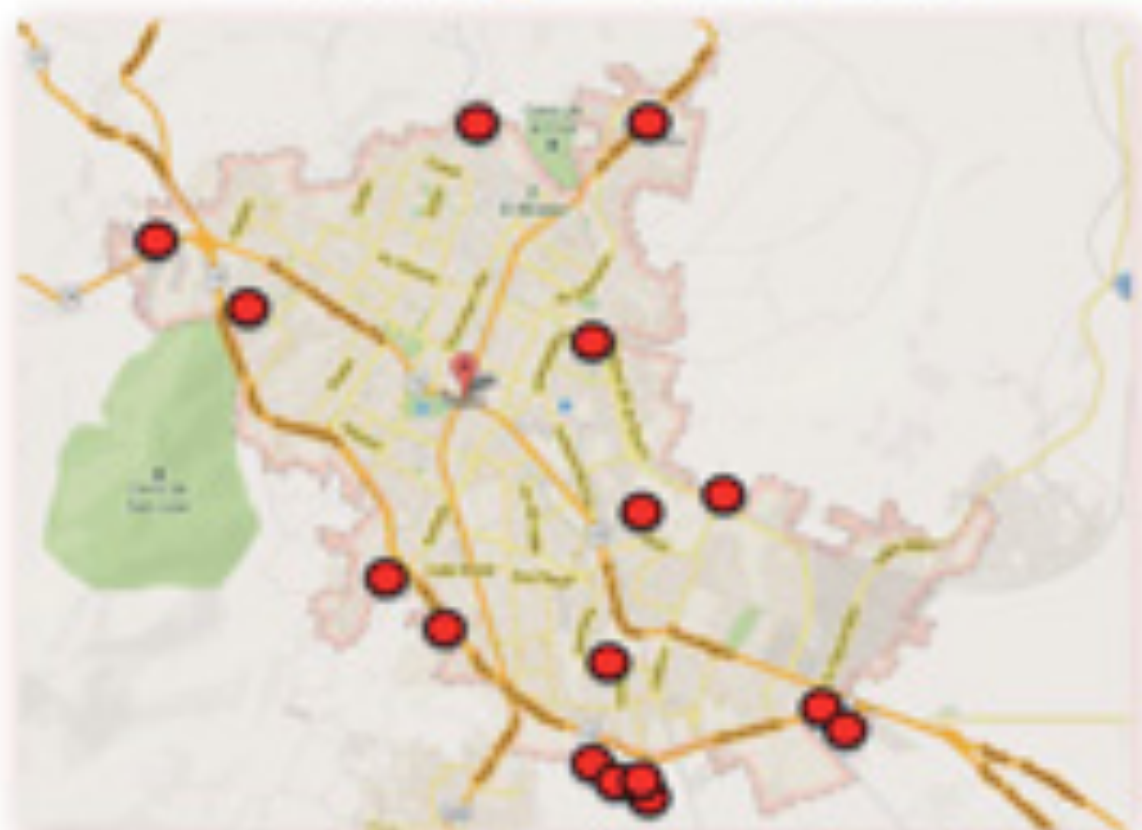

Subcomponente	Importe
<b>Rehabilitación y equipamiento de 16 pozos existentes</b>	
Pozo 1 Acapulco Sur	25,000,000.00
Pozo 4 Acapulco Sur	
Pozo 5 Acapulco Sur	
Pozo 6 Acapulco Sur	
Pozo A Acapulco norte	
Pozo Santa Fe I	
Pozo Binas I	
Pozo Armadillo I	
Pozo Armadillo II	
Pozo Miraflores	
Pozo Tomillo	
Pozo Cuauhtémoc	
Pozo Insurgentes	
Pozo Intonavi Los Fresnos	
Pozo Solidaridad	
Pozo Reforma I	





Subcomponente	Importe
<b>Construcción de líneas de conducción para el CHP</b>	
Interconexión Arvadadero Norte con Arvadadero Armadillo	203,000,000.00
Interconexión Arvadadero Sur con Arvadadero Armadillo	
Interconexión tanques 1, 2, 3, 4, 5 con Línea de conducción Arvadadero - Lomas Altas	
Interconexión Lomas Altas con tanque Rio Ingenio	
Línea de conducción para Microondas I a Macro tanque Microondas	
Línea de conducción para Microondas II a Macro tanque Microondas	
Línea de conducción para Guayabo e Insurgentes a Macro tanque Carreteras	
Línea de conducción para 7	
Línea de conducción Línea UPTT 1 - Tanques Armadillo	
Línea de conducción UPTT 2	
Línea de conducción para UPTT 1 - Macro tanque Carretera 2	
Línea de conducción para agrícola - Macro tanque Carretera 2	



Subcomponente	Importe
<b>Construcción de líneas de alimentación para el CHP</b>	
Línea de alimentación Macro tanque Microondas	65,000,000.00
Línea de alimentación Macro tanque Garderías	



Subcomponente	Importe
<b>Rehabilitación de líneas de alimentación primarias del CHP</b>	
Rehabilitación de línea primaria Tanque Moctezuma-San Juan	74,000,000.00
Rehabilitación de línea primaria Tanque Moctezuma-Tanque La Loma	
Rehabilitación red primaria Tanque Moctezuma-Colonia Peñita	
Rehabilitación línea de alimentación Lomas Altas	



Subcomponente	Importe
<b>Construcción de Macro Tanques</b>	
Macro Tanque La Cantera II	25,000,000.00
Macro Tanque Gardenias	



Subcomponente	Importe
<b>Rehabilitación de redes de distribución en zonas críticas del CHP</b>	
Fraccionamiento Jacarandas	23,723,126
Fraccionamiento Estadios	
Ciudad del Valle	
Colonia San Juan	
Infonavit El Mirador	59,276,874
Colonia Morelos	
Colonia Ejidal	
Varias colonias	



**Características de la obra:** Subcomponente de Proyecto Integral para Mejorar el Servicio de Agua Potable e incluye la línea de conducción a presión de pozos profundos a macro tanque, fontanería de llegada, líneas de alimentación y/o interconexión a tanques superficiales existentes en la zona y sectorización de redes de distribución, así como telemetría para macro tanque.

**Meta:** 1 obra y 96 mil 737 beneficiarios directos de 36 colonias.

**Inversión:** 52 millones 339 mil 340 pesos.

**Estatus expediente:** Concluido.



**Características de la obra:** Subcomponente de Proyecto Integral para Mejorar el Servicio de Agua Potable y consiste en la instalación de equipos de telemetría en pozos y tanques de agua potable del Acuífero Sur, la perforación exploratoria y construcción del séptimo pozo profundo, el equipamiento del mismo, la rehabilitación y equipamiento de los pozos profundos existentes y la ampliación del sistema de agua potable y rebombeo San Juan-Pedregal.

**Meta:** 1 obra y cerca de la mitad de la población de Tepic.

**Inversión:** 19 millones 328 mil 955 pesos.

**Estatus expediente:** Concluido.

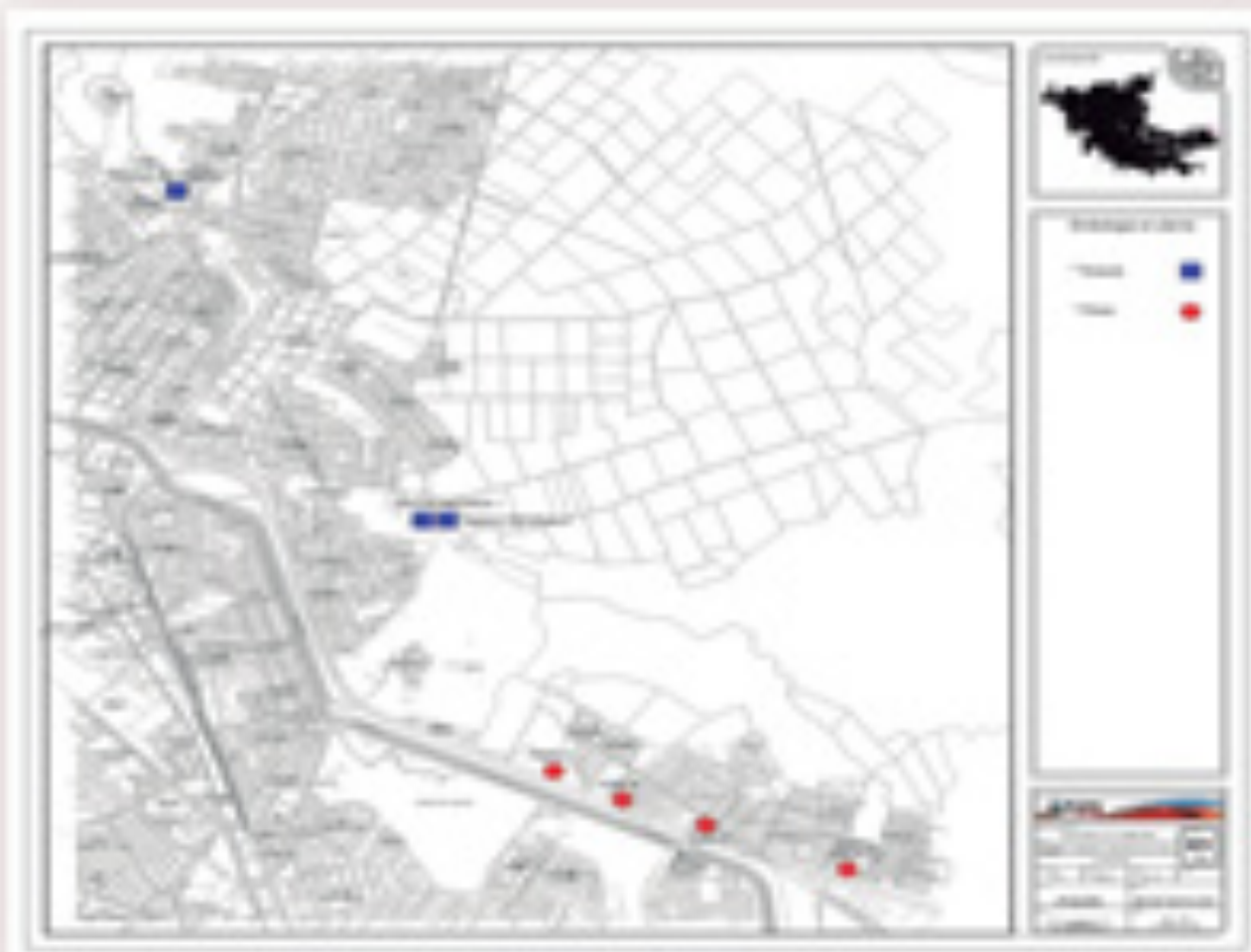

**Características de la obra:** Subcomponente de Proyecto Integral para Mejorar el Servicio de Agua Potable y consiste la instalación de equipos de telemetría en pozos y tanques de agua potable del Acuífero Norte, la perforación exploratoria y construcción de pozo profundo "D" y su equipamiento, la rehabilitación y equipamiento del pozos A, B y C.

**Meta:** 1 obra y cerca de la mitad de la población de Tepic.

**Inversión:** 9 millones 636 mil 333 pesos.

**Estatus expediente:** Concluido.





Subcomponente	Importe
<b>Rehabilitación de colectores y subcolectores</b>	
Rehabilitación de colector sanitario Insurgentes Oriente 2ª Etapa	96,000,000.00
Rehabilitación colector sanitario Río Suchiate 1ª Etapa	
Construcción colector Los Valles 1ª Etapa	
Varios colectores y subcolectores	



Subcomponente	Importe
<b>Rehabilitación Integral de red de atarjeas en diferentes colonias prioritarias</b>	
Fraccionamiento Jacarandas	33,528,223.00
Colonia San Juan	10,749,191.00
Ciudad del Valle	21,981,376.00
Colonia Morelos	20,974,321.00
Fraccionamiento Estadios	99,766,889.00
Infonavit El Mirador	
Colonia Ejidal	
Varias colonias	



# Renovación Integral del Centro Histórico

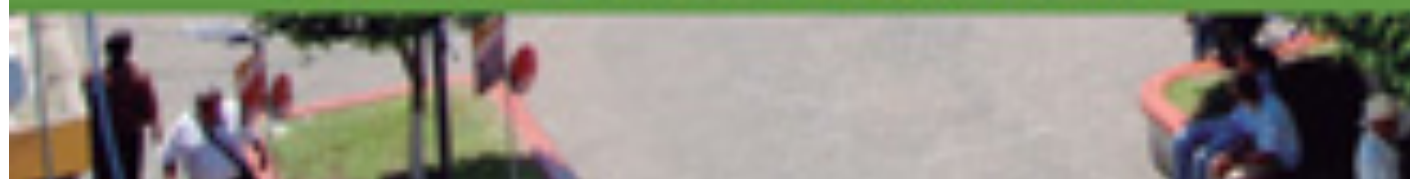

<b>Componentes</b>	<b>Importe</b>
Rehabilitación de la red de agua potable	92,000,000.00
Rehabilitación de la red de drenaje sanitario	195,000,000.00
Rehabilitación del sistema de alcantarillado pluvial	50,000,000.00
Red de energía eléctrica subterránea	100,621,664.68
Urbanización (pavimentación, banquetas y canalización de servicios)	322,000,000.00
Edificios Públicos y estacionamientos	256,000,000.00
<b>Total</b>	<b>1,015,621,664.68</b>



**Características de la obra:** Componente de Proyecto Integral de Renovación del Centro Histórico, incluye la sustitución de 14 mil 289 metros de líneas de alimentación en PV alta resistencia de 6 a 18 pulgadas, 24 mil 50 metros de líneas de distribución y 5 mil 220 tomas domiciliarias con medidor y válvula limitadora.

**Meta:** 1 obra y 12 mil 964 beneficiarios directos, 3 mil 827 familias y 2 mil 478 unidades económicas.

**Inversión aproximada:** 92 millones de pesos.

**Estatus expediente:** Visita de campo y levantamiento topográfico concluido. Números generadores en proceso. 60% de avance global.

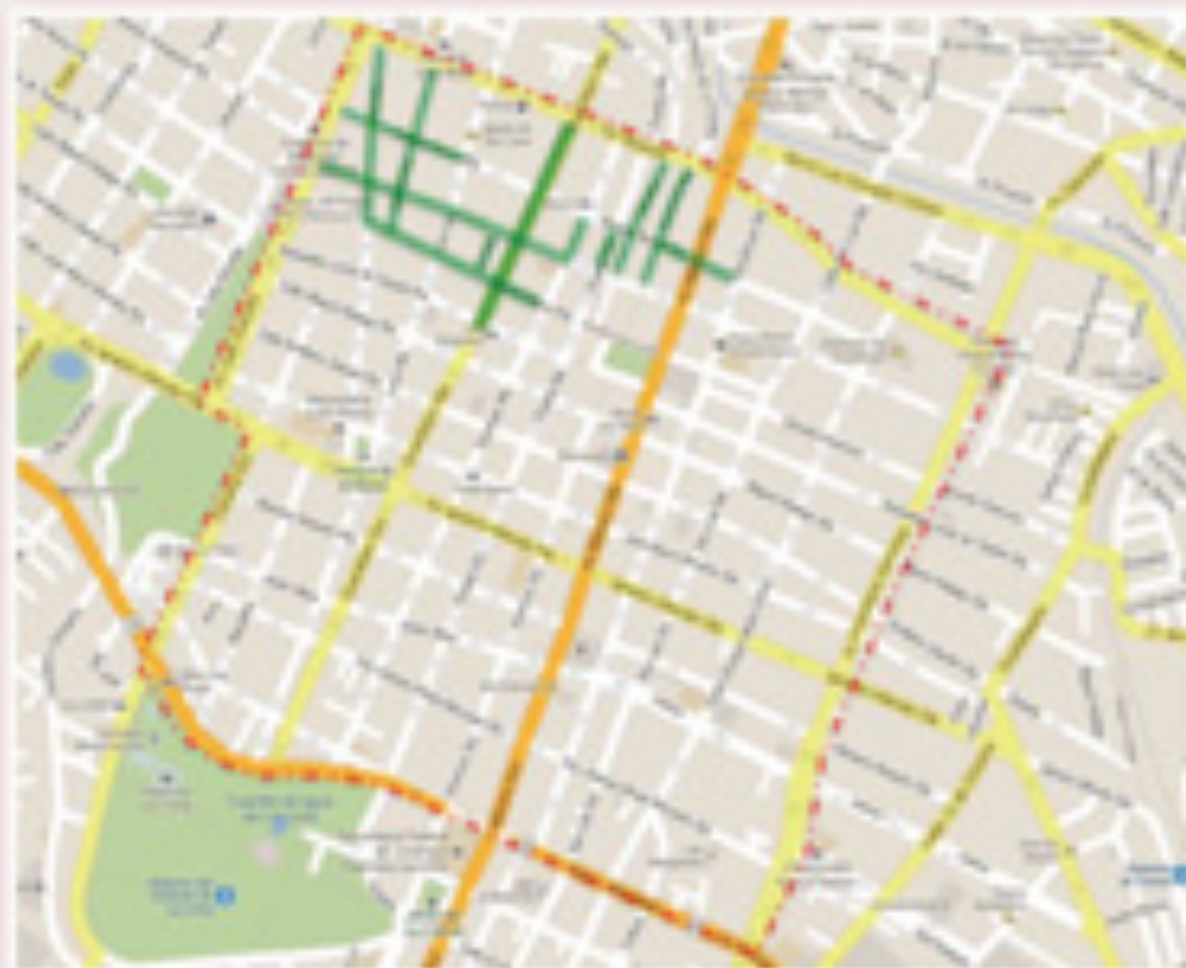

Tramos	Importe
Morelia entre Victoria y Nervo	598,090.30
Monterrey entre Victoria y Nervo	456,602.40
La Paz entre Zaragoza y Nervo	167,538.08
Querétaro entre Victoria y Lerdo	1,249,930.02
Durango entre Bravo y Zaragoza	233,487.10
Puebla entre Bravo y Zaragoza	142,346.27
Mérida entre Victoria y Zaragoza	327,604.43
Veracruz entre Victoria y Zaragoza	358,400.05
Bravo entre Juan Escutia y León, entre Veracruz y Zacatecas	596,533.19
Zaragoza entre Juan Escutia y Durango	828,480.17
Nervo entre Morelia y Durango	841,521.58
<b>Total</b>	<b>5,800,566.58</b>



**Características de la obra:** Componente de Proyecto Integral de Renovación del Centro Histórico que incluye la sustitución de 5 mil 440 metros de colectores y subcolectores en PVC de alta resistencia en diámetros de 15 a 60 pulgadas, 23 mil 376 metros de atarjeas y madrinas en diámetros 8 a 10" y 5 mil 220 descargas domiciliarias.

**Meta:** 1 obra y 12 mil 964 beneficiarios directos, 3 mil 827 familias y 2 mil 478 unidades económicas.

**Inversión aproximada:** 195 millones de pesos.

**Estatus expediente:** Visita de campo y levantamiento topográfico concluido. Números generadores en proceso. 60% de avance global.

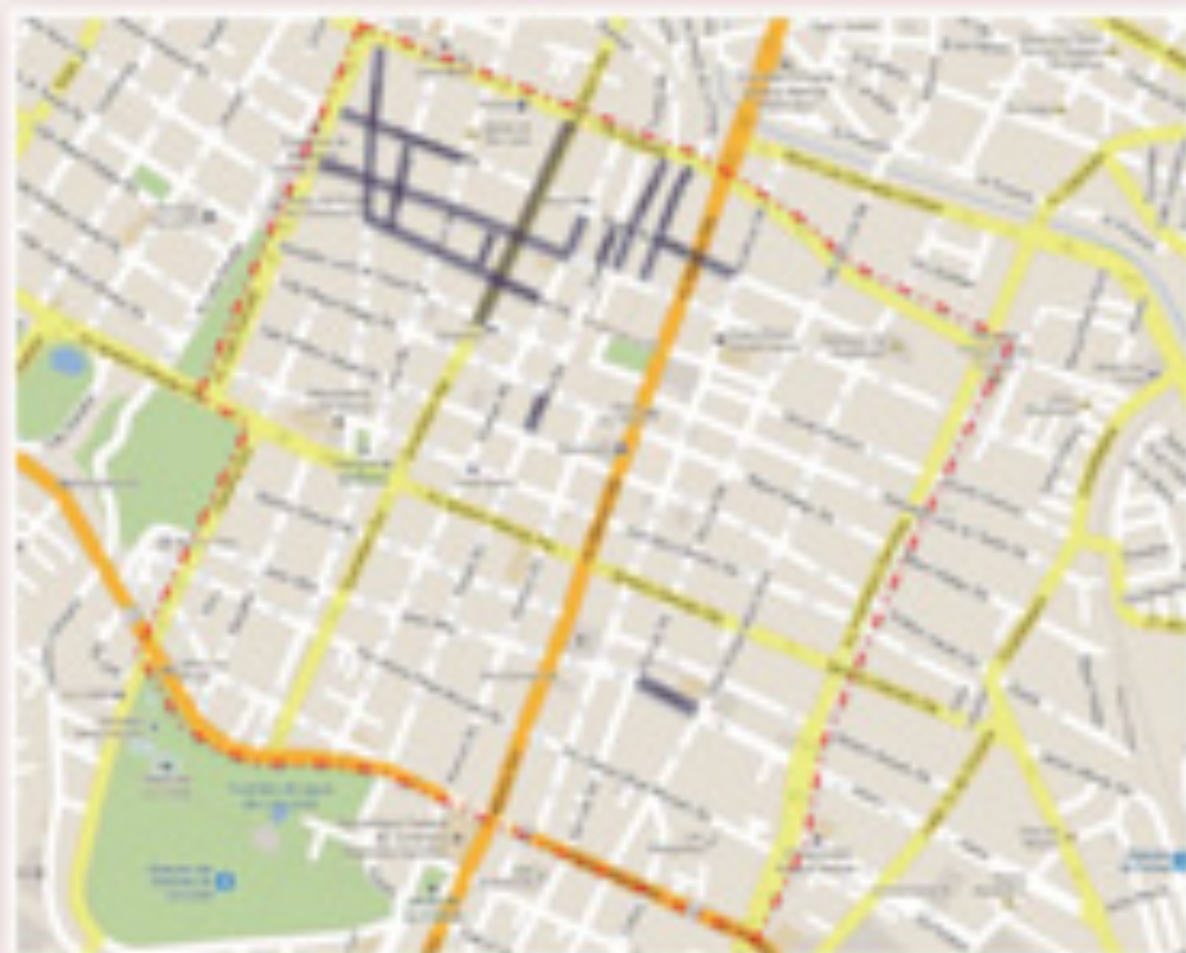

Tramos	Importe
Morelia entre Victoria y Nervo	1,626,206.03
Monterrey entre Bravo y Nervo	363,340.59
La Paz entre Zaragoza y Nervo	1,204,744.07
Querétaro entre Victoria y Lerdo	349,250.24
Durango entre Bravo y Zaragoza	279,877.75
Puebla entre Bravo y Zaragoza	635,767.75
Mérida entre Victoria y Zaragoza	1,374,860.27
Veracruz entre Victoria y Zaragoza, entre Hidalgo y Zapala	262,765.82
Bravo entre Juan Escutia y León, entre Veracruz y Zacatecas	895,162.35
Zaragoza entre Juan Escutia y Durango	1,396,939.76
Nervo entre Morelia y Durango	1,097,397.47
Avenida Juárez entre San Luis y Ures	536,573.36
<b>Total</b>	<b>9,945,885.46</b>



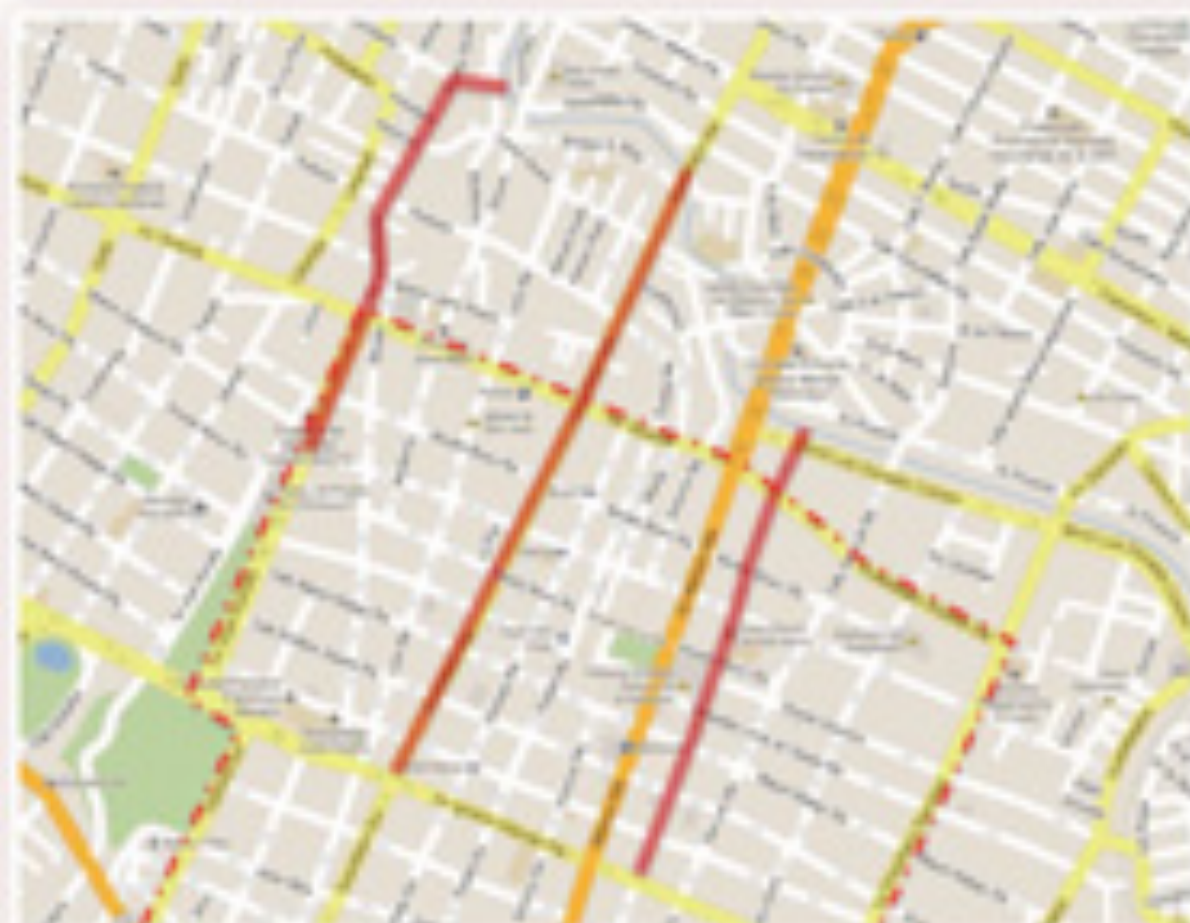

**Características de la obra:** Componente de Proyecto Integral de Renovación del Centro Histórico que incluye la construcción de tres colectores primarios en calles Zacatecas, Querétaro y Avenida Juan Escutia, con sus correspondientes conexiones a atarjeas o bocas de tormenta.

**Meta:** 1 obra y 12 mil 964 beneficiarios directos, 3 mil 827 familias y 2 mil 478 unidades económicas.

**Inversión aproximada:** 50 millones de pesos.

**Estatus expediente:** Visita de campo y levantamiento topográfico concluido. 20% de avance global.



	POLIGONOS	COSTO	%
	2016	\$ 48,284,282.58	48.0
	2014	\$ 21,130,549.58	21.0
	2015	\$ 19,118,116.29	19.0
	2018	\$ 14,087,033.06	14.0
	2017	\$ 8,049,783.17	8.0
	Total	\$ 100,621,464.68	100



CONCEPTOS	IMPORTE
OBRA CIVIL	\$ 54,216,285.08
OBRA ELECTROMECÁNICA B.T.	\$ 14,608,966.25
OBRA ELECTROMECÁNICA M.T.	\$ 27,491,137.67
RETIRO	\$ 3,700,998.55
SUPERVISIÓN	\$ 524,277.13
CONEXIÓN	\$ 80,000.00
<b>TOTAL</b>	<b>\$ 100,621,664.68</b>



**Características de la obra:** Componente de Proyecto Integral de Rehabilitación de Centro Histórico, consistente en la pavimentación de 28.74 kilómetros de vialidades con concreto hidráulico estampado tipo adoquín antiguo, incluyendo rehabilitación de banquetas y canalización subterránea de servicios.

**Meta:** 28.74 kilómetros y 12 mil 964 beneficiarios directos, 3 mil 827 familias y 2 mil 478 unidades económicas.

**Inversión aproximada:** 322 millones de pesos.

**Estatus expediente:** Los tramos con agua y drenaje cuentan con expediente de urbanización concluido. El resto se encuentra en proceso de levantamiento. 30% de avance general.

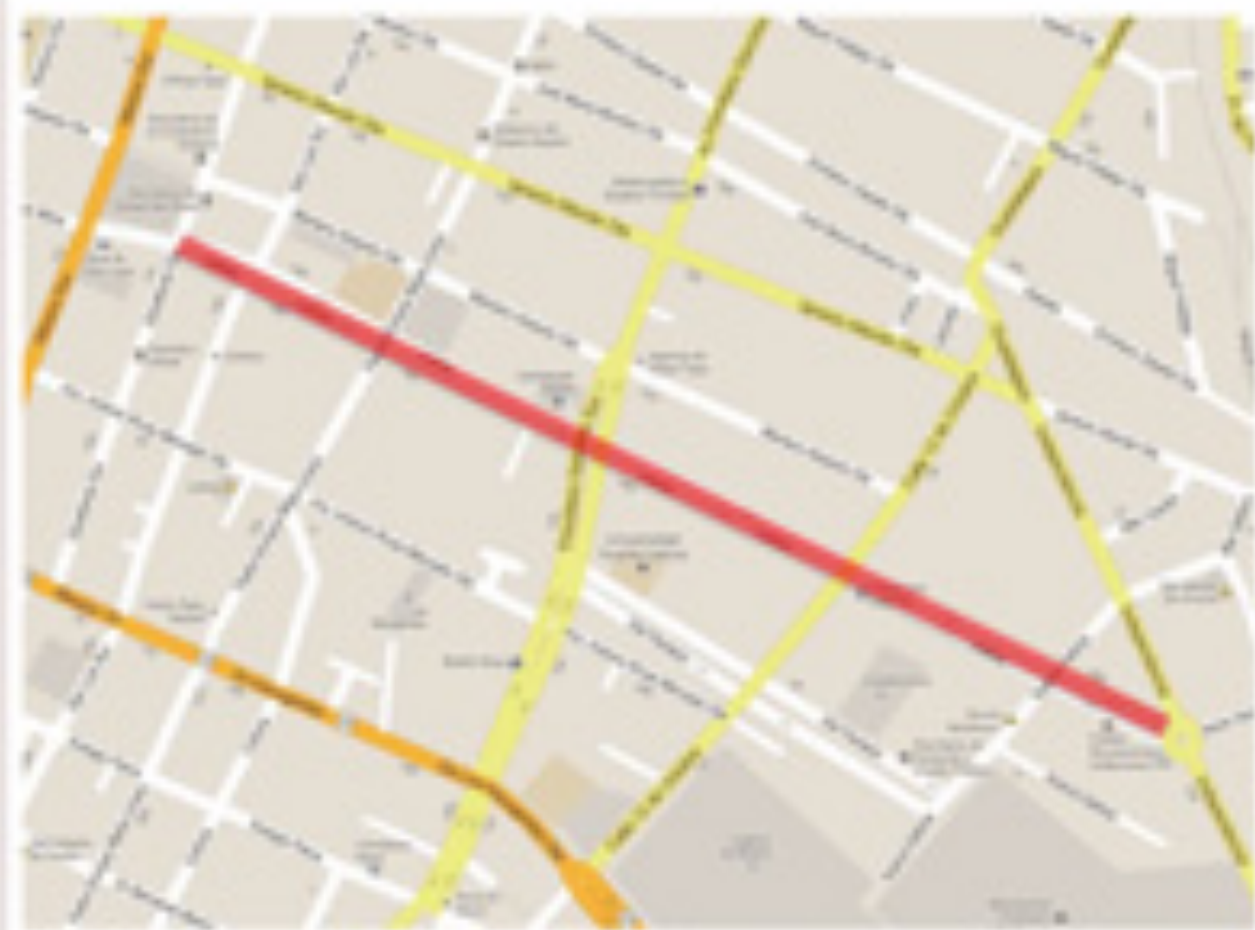

**Características de la obra:** Componente de Proyecto Integral de Rehabilitación de Centro Histórico, consistente en la pavimentación con concreto hidráulico estampado tipo adoquín antiguo de Zacatecas a P. Sánchez y concreto hidráulico de P. Sánchez a Jesús García, incluyendo rehabilitación de banquetas.

**Meta:** 1 obra y mas de 3 mil beneficiarios directos.

**Inversión:** 38 millones 366 mil 465 pesos.

**Estatus expediente:** Concluido.

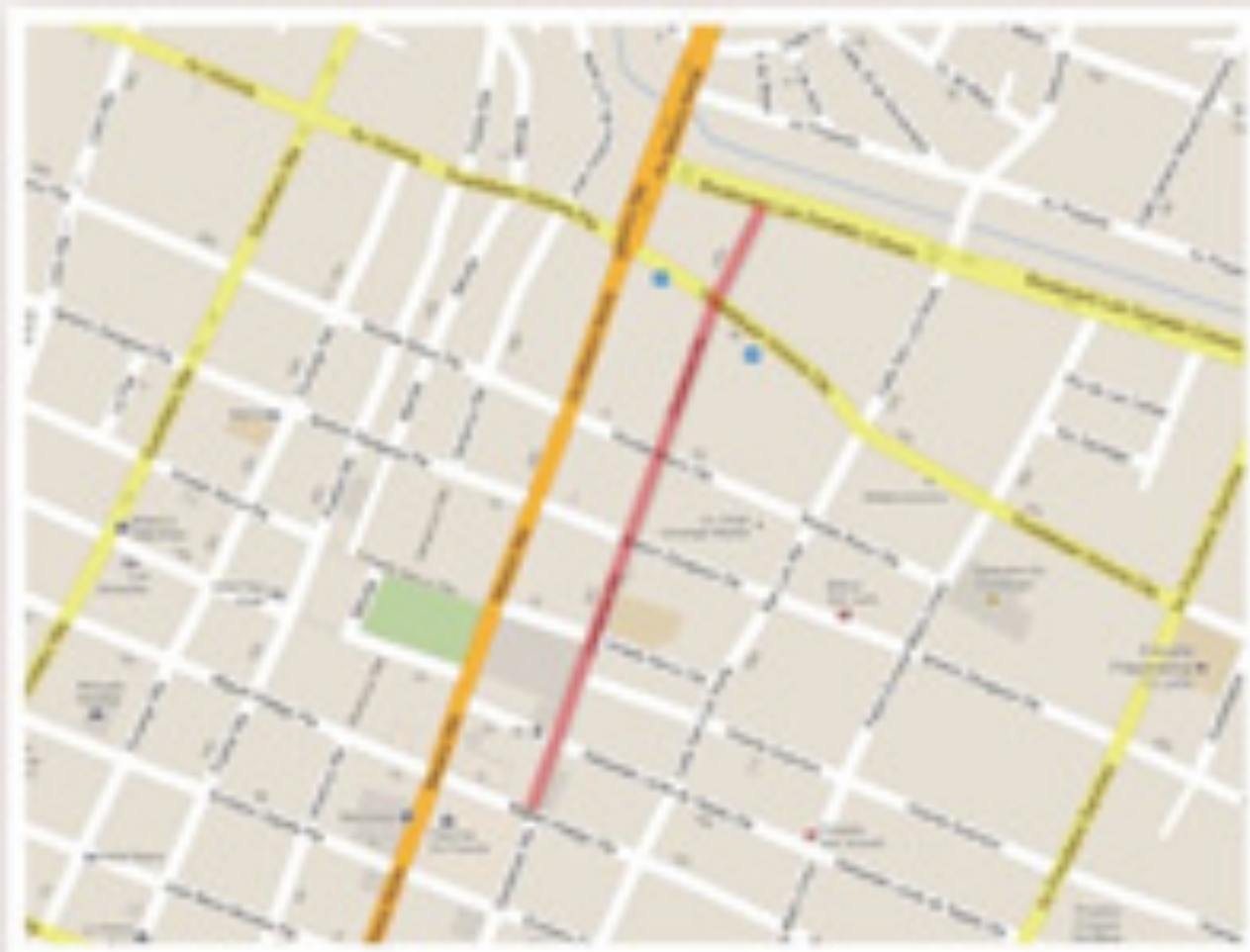

**Características de la obra:** Componente de Proyecto Integral de Rehabilitación de Centro Histórico, consistente en la pavimentación con concreto hidráulico estampado tipo adoquín antiguo, incluyendo rehabilitación de banquetas y canalización subterránea de servicios.

**Meta:** 1 obra y mas de 400 beneficiarios directos.

**Inversión:** 13 millones 92 mil 769 pesos.

**Estatus expediente:** En proceso generación de volúmenes y presupuestación, 80% de avance.



**Características de la obra:** En el predio que ocupa el edificio Anexo a Presidencia se propone construir Nuevo Mercado Juan Escutia con oficinas administrativas y estacionamiento subterráneo, mediante esquema de asociación público privada en la vertiente de concesión, pudiendo incluir estacionamiento subterráneo bajo Plaza Principal.

**Meta:** 1 obra y 12 mil 964 beneficiarios directos, 3 mil 827 familias.

**Inversión aproximada:** 256 millones de pesos (incluyendo estacionamiento bajo Plaza Principal).

**Estatus expediente:** Levantamiento topográfico y propuesta arquitectónica concluida.



# Modernización de Vialidades Primarias



Componente	Importe
Calle Bucerías entre Playa Los Ayala y Montes Alpes 2ª Etapa	6,447,694.00
Avenida Flores Magón entre Insurgentes y Plutarco E. Calles	40,986,388.00
Calle Brasil entre Libramiento y Río Suchiate	31,014,047.00
Calle Iturbide entre Bulevar Tepic – Xalisco y Venustiano Carranza	14,868,710.00
Avenida Revolución Social entre Av. de la Cultura y Dr. Martínez	24,496,409.00
Calle Nayarit entre Av. Jacarandas y Sierra de Sn. Juan	17,637,568.00
Calle Gaviotas entre Insurgentes e Independencia	10,995,029.00
Av. de la Cultura entre Bulevar Tepic – Xalisco y Río Colorado	2,105,493.00
Av. Lagos del Country entre Lago Titicaca y Mar Mediterráneo	2,690,378.00
Avenida Río Suchiate entre Av. de la Cultura y Libramiento	43,545,010.00
Avenida Francisco I. Madero entre Av. México y Av. Zapopan	41,006,187.00
Calle 12 de Octubre entre Av. Allende y Av. Juárez	5,715,562.00
Calle Guadalajara entre Blv. Colosio y Av. Allende	21,717,598.00
Av. Victoria entre López Mateos y Av. Flores Magón	1,310,961.18
Calle Roble entre Av. Los Sauces y Libramiento	2,990,695.00
Calle Olivos entre Carr. a Bellavista y Av. Nayarit	1,947,619.51
<b>Total</b>	<b>244,978,939.69</b>

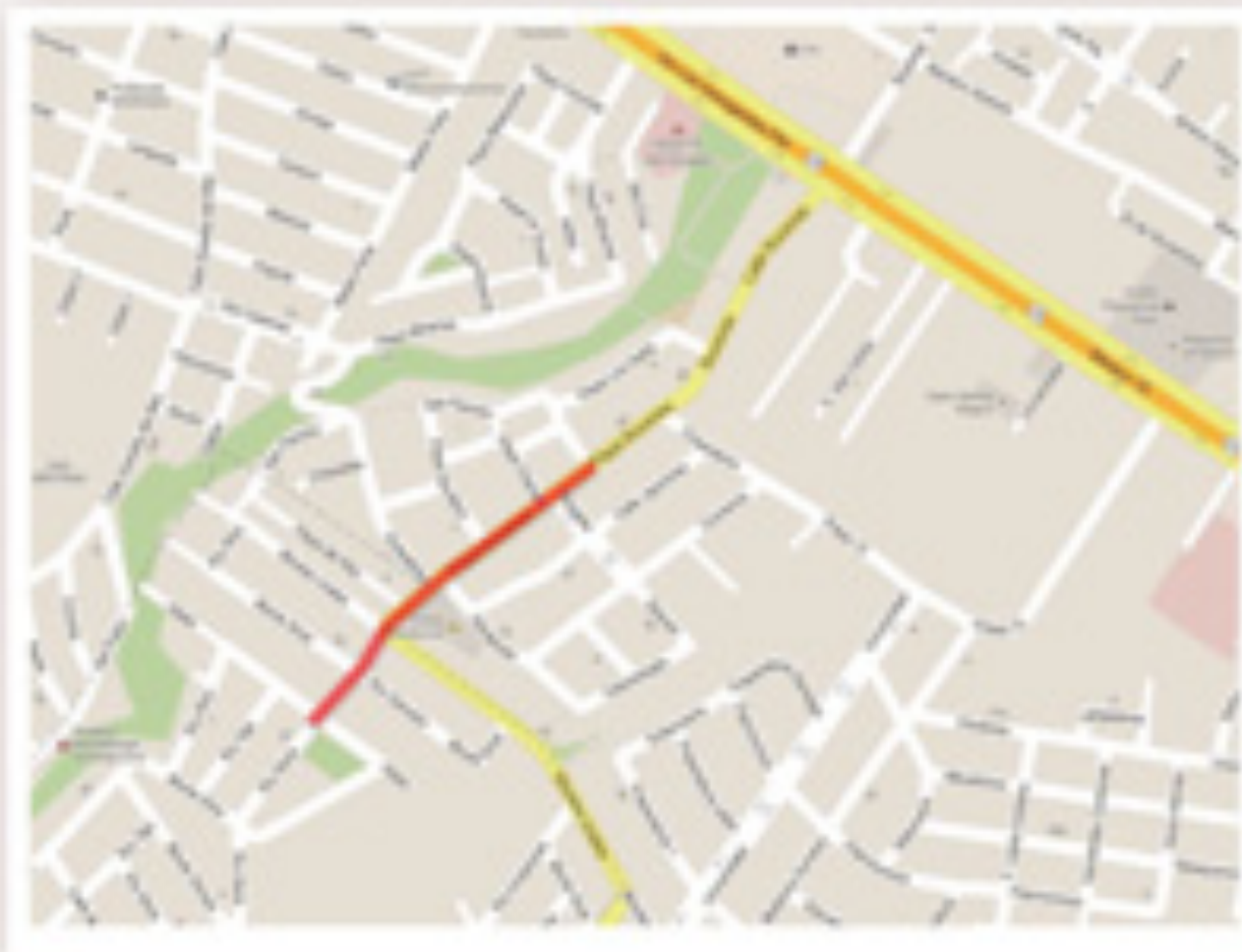

**Características de la obra:** Componente de Programa de Rehabilitación de Vialidades Primarias, consistente en la pavimentación con concreto hidráulico, incluyendo rehabilitación de banquetas. Se concluyó tramo de Insurgentes a Playa Los Ayala con FOPADEIE 2012. La infraestructura básica fue rehabilitada por el CEA. **El monto no incluye rehabilitación de agua y drenaje.**

**Meta:** 1 obra y 2 mil 399 beneficiarios directos.

**Inversión:** 6 millones 447 mil 694 pesos.

**Estatus expediente:** Concluido.

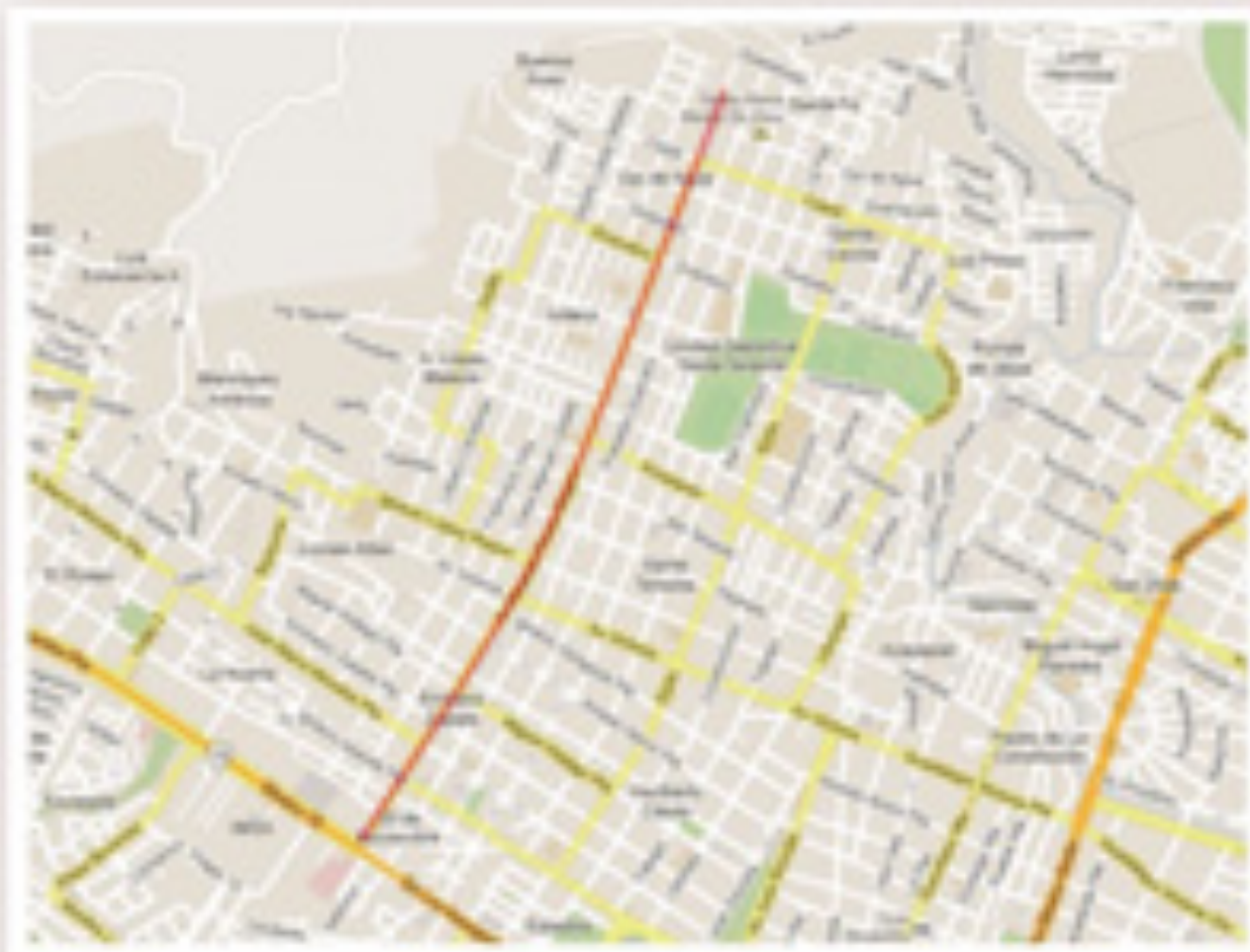

**Características de la obra:** Componente de Programa de Rehabilitación de Vialidades Primarias, consistente en la pavimentación con concreto hidráulico, incluyendo rehabilitación infraestructura básica y banquetas.

**Meta:** 1 obra y 28 mil 288 beneficiarios directos.

**Inversión:** 40 millones 988 mil 388 pesos.

**Estatus expediente:** Concluido.



**Características de la obra:** Componente de Programa de Rehabilitación de Vialidades Primarias, consistente en la pavimentación con concreto hidráulico, incluyendo rehabilitación infraestructura básica y banquetas.

**Meta:** 1 obra y 10 mil 255 beneficiarios directos.

**Inversión:** 31 millones 14 mil 47 pesos.

**Estatus expediente:** Concluido.



**Características de la obra:** Componente de Programa de Rehabilitación de Vialidades Primarias, consistente en la pavimentación con concreto hidráulico, incluyendo rehabilitación de guarniciones y banquetas.

**Meta:** 1 obra y 6 mil 365 beneficiarios directos.

**Inversión:** 14 millones 888 mil 710 pesos.

**Estatus expediente:** Levantamiento topográfico elaborado.



**Características de la obra:** Componente de Programa de Rehabilitación de Vialidades Primarias, consistente en pavimentación con concreto hidráulico, banquetas y guerniciones.

**Meta:** 1 obra y 8 mil 662 beneficiarios directos.

**Inversión:** 24 millones 496 mil 409 pesos.

**Estatus expediente:** Levantamiento topográfico elaborado.

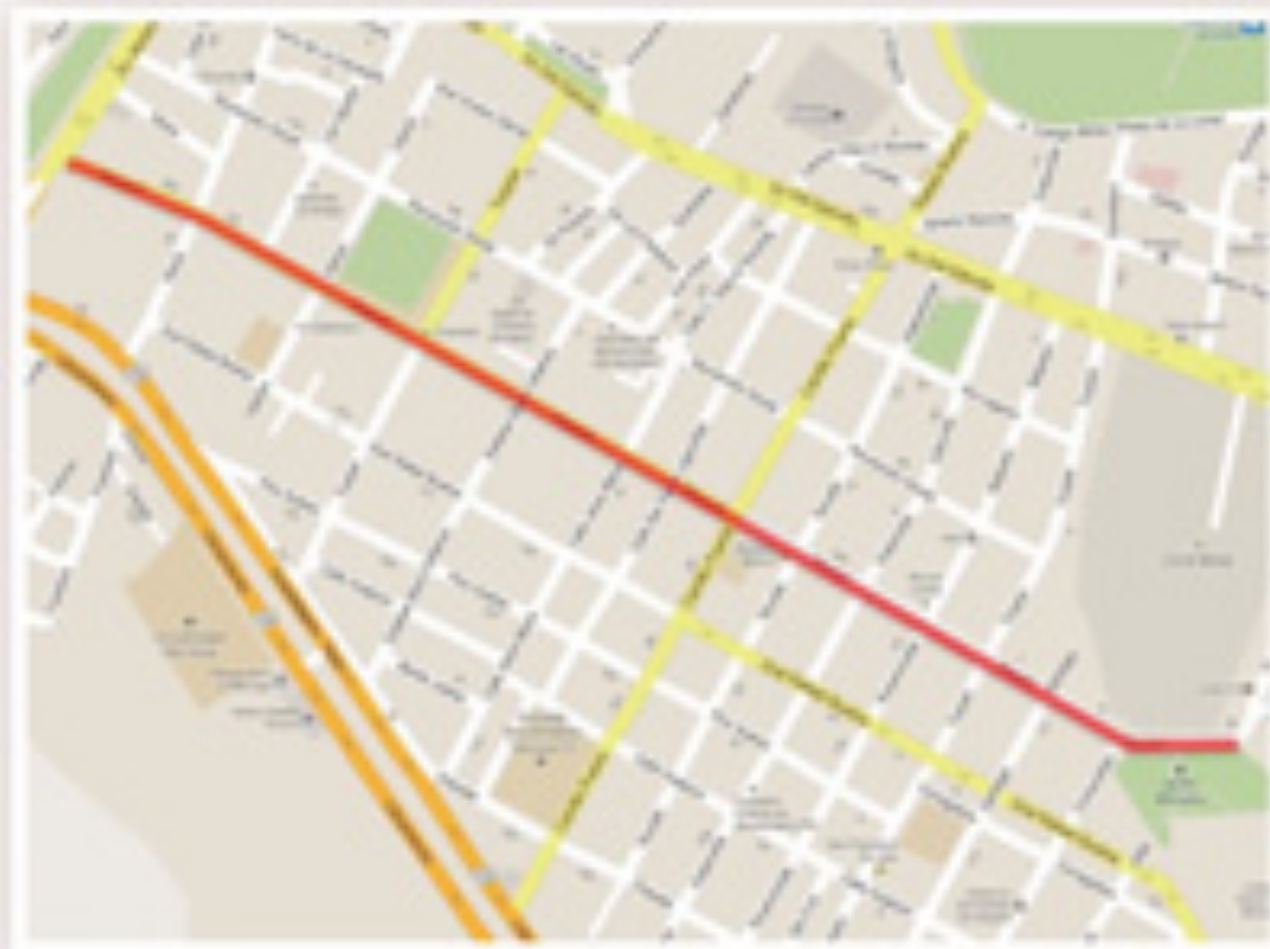

**Características de la obra:** Componente de Programa de Rehabilitación de Vialidades Primarias, consistente en la pavimentación con concreto hidráulico, incluyendo rehabilitación de guarderones y banquetas.

**Meta:** 1 obra y 6 mil 860 beneficiarios directos.

**Inversión:** 17 millones 637 mil 568 pesos.

**Estatus expediente:** Levantamiento topográfico elaborado.

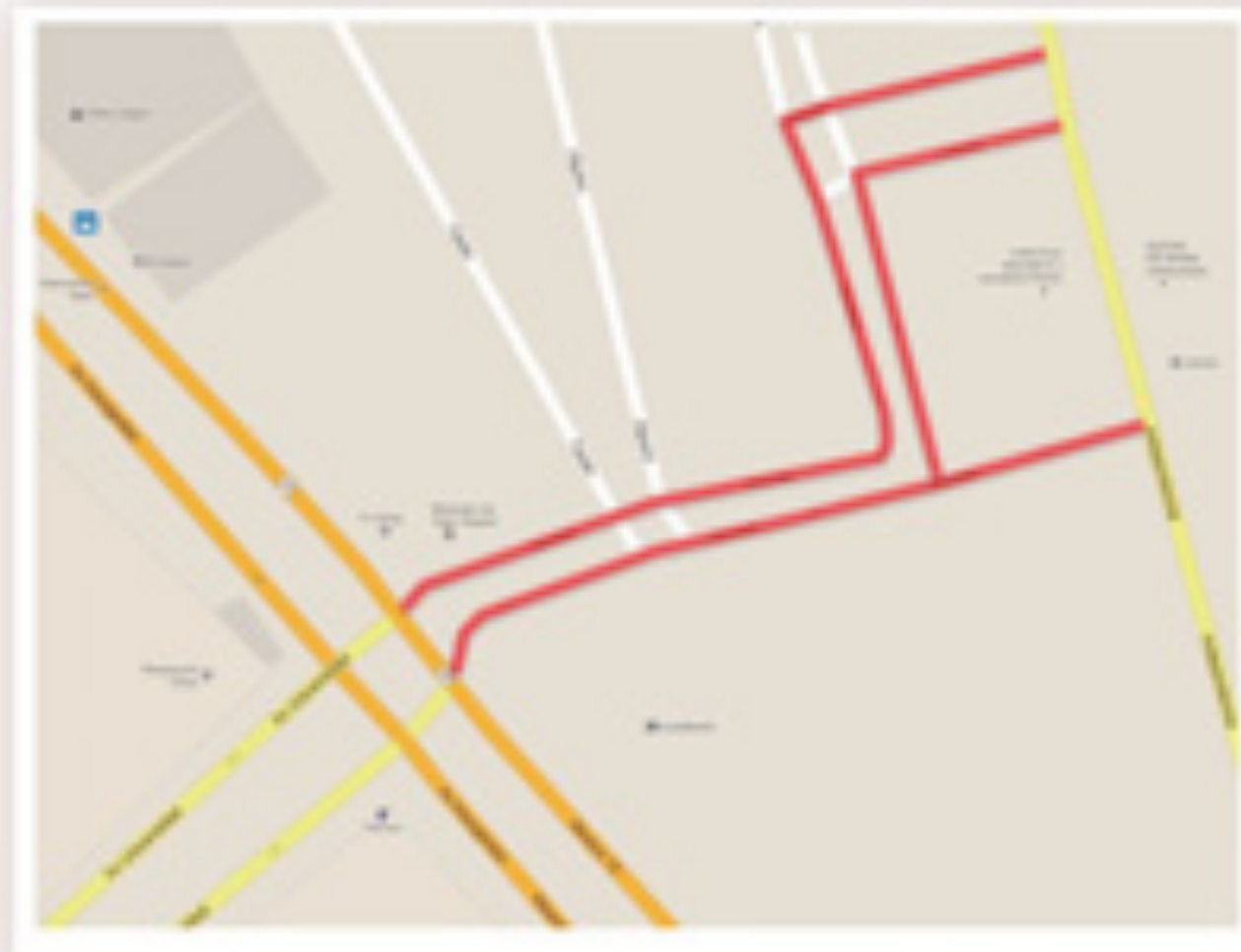

**Características de la obra:** Componente de Programa de Rehabilitación de Vialidades Primarias, consistente en la pavimentación con concreto hidráulico, incluyendo rehabilitación de infraestructura básica y banquetas.

**Meta:** 1 obra y 349 beneficiarios directos.

**Inversión:** 10 millones 995 mil 29 pesos.

**Estatus expediente:** Concluido.





**Características de la obra:** Componente de Programa de Rehabilitación de Vialidades Primarias, consistente rehabilitación de terracerías y pavimentación asfáltica.

**Meta:** 1 obra y 6 mil 983 beneficiarios directos.

**Inversión:** 2 millones 105 mil 493 pesos.

**Estatus expediente:** Levantamiento elaborado, proyecto en proceso, 80% de avance.

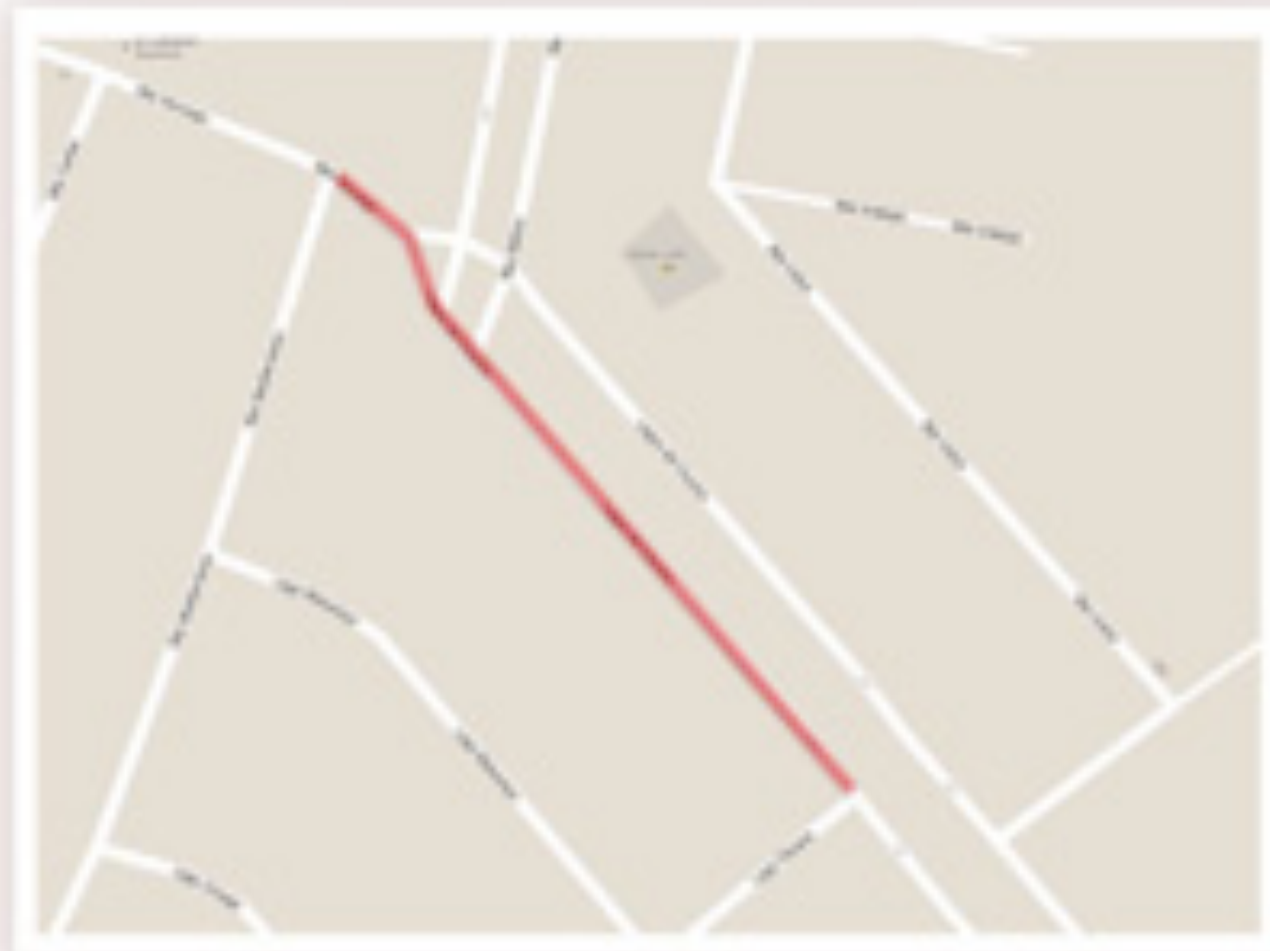

**Características de la obra:** Componente de Programa de Rehabilitación de Vialidades Primarias, consistente en la pavimentación con concreto hidráulico, incluyendo rehabilitación de infraestructura básica y banquetas.

**Meta:** 1 obra y 4 mil 492 beneficiarios directos.

**Inversión:** 2 millones 690 mil 378 pesos.

**Estatus expediente:** Concluido.



**Características de la obra:** Componente de Programa de Rehabilitación de Vialidades Primarias, consistente en la pavimentación con concreto hidráulico, incluyendo rehabilitación de infraestructura básica y banquetas.

**Meta:** 1 obra y 8 mil 662 beneficiarios directos.

**Inversión:** 43 millones 545 mil 10 pesos.

**Estatus expediente:** Levantamiento topográfico elaborado.

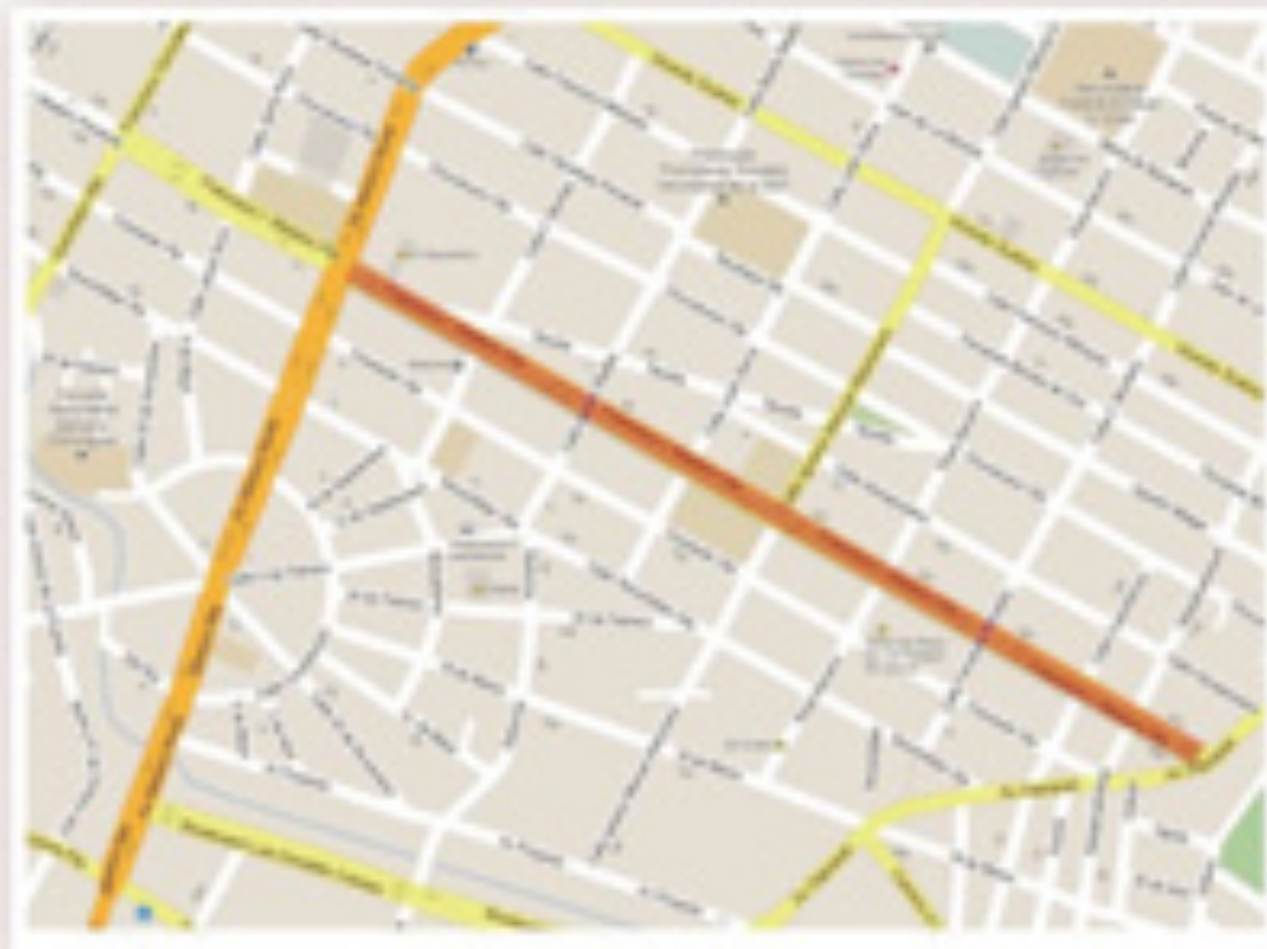

**Características de la obra:** Componente de Programa de Rehabilitación de Vialidades Primarias, consistente en la pavimentación con concreto hidráulico, incluyendo rehabilitación de infraestructura básica y banquetas.

**Meta:** 1 obra y 3 mil 484 beneficiarios directos.

**Inversión:** 41 millones 6 mil 187 pesos.

**Estatus expediente:** Levantamiento topográfico elaborado.



**Características de la obra:** Componente de Programa de Rehabilitación de Vialidades Primarias, consistente en la pavimentación con concreto hidráulico, incluyendo rehabilitación de infraestructura básica y banquetas.

**Meta:** 1 obra y 3 mil 86 beneficiarios directos.

**Inversión:** 5 millones 715 mil 562 pesos.

**Estatus expediente:** Levantamiento topográfico elaborado.



**Características de la obra:** Componente de Programa de Rehabilitación de Vialidades Primarias, consistente en la pavimentación con concreto hidráulico, incluyendo rehabilitación de infraestructura básica y banquetas. No incluye Colector Puvial.

**Meta:** 1 obra y 2 mil 20 beneficiarios directos.

**Inversión:** 21 millones 717 mil 598 pesos.

**Estatus expediente:** Levantamiento topográfico elaborado.



**Características de la obra:** Componente de Programa de Rehabilitación de Vialidades Primarias, consistente en la pavimentación asfáltica.

**Meta:** 1 obra y 240 beneficiarios directos.

**Inversión:** 1 millón 310 mil 961 pesos.

**Estatus expediente:** Concluido.



**Características de la obra:** Componente de Programa de Rehabilitación de Vialidades Primarias, consistente en la pavimentación asfáltica.

**Meta:** 1 obra y 3 mil 735 beneficiarios directos.

**Inversión:** 2 millones 990 mil 695 pesos.

**Estatus expediente:** Concluido.





**Características de la obra:** Componente de Programa de Rehabilitación de Vialidades Primarias, consistente en la pavimentación asfáltica.

**Meta:** 1 obra y 1 mil 12 beneficiarios directos.

**Inversión:** 1 millones 947 mil 619 pesos.

**Estatus expediente:** Concluido.



## Desarrollo de Pueblos Indígenas y Zona Rural

<b>Componentes</b>	<b>Importe</b>
Agua Potable y Saneamiento	5,902,865.00
Caminos Rurales	447,392,463.94
Electrificación	38,240,000.00
Indígenas Desplazados	6,299,011.51
Turismo Alternativo	6,985,700.00
Central de Maquinaria	80,566,355.56
<b>Total</b>	<b>585,386,396.01</b>

Localidad	Descripción de la obra	Importe
-----------	------------------------	---------

Jesús María Corte	Elaboración de proyecto ejecutivo para alcantarillado sanitario y saneamiento	482,908.00
Mesa de Picachos	Ampliación de sistema de agua potable	100,000.00
Las Pilas	Ampliación y rehabilitación de sistema de agua potable	835,498.00
Salvador Allende	Ampliación y rehabilitación de tanque y red de agua potable	756,209.00
Cora de Abajo	Rehabilitación de captación y línea de conducción en cruce de arroyos	120,000.00
Zapote de Picachos	Rehabilitación de sistema de agua potable	600,000.00
Roseta (La Tristeza)	Rehabilitación y ampliación de sistema de agua potable	2,058,250.00
La Bendición	Construcción de sistema de agua potable	500,000.00
Norias del Manantial	Elaboración de proyecto ejecutivo para sistema de agua potable	450,000.00

**Total**
**5,902,865.00**

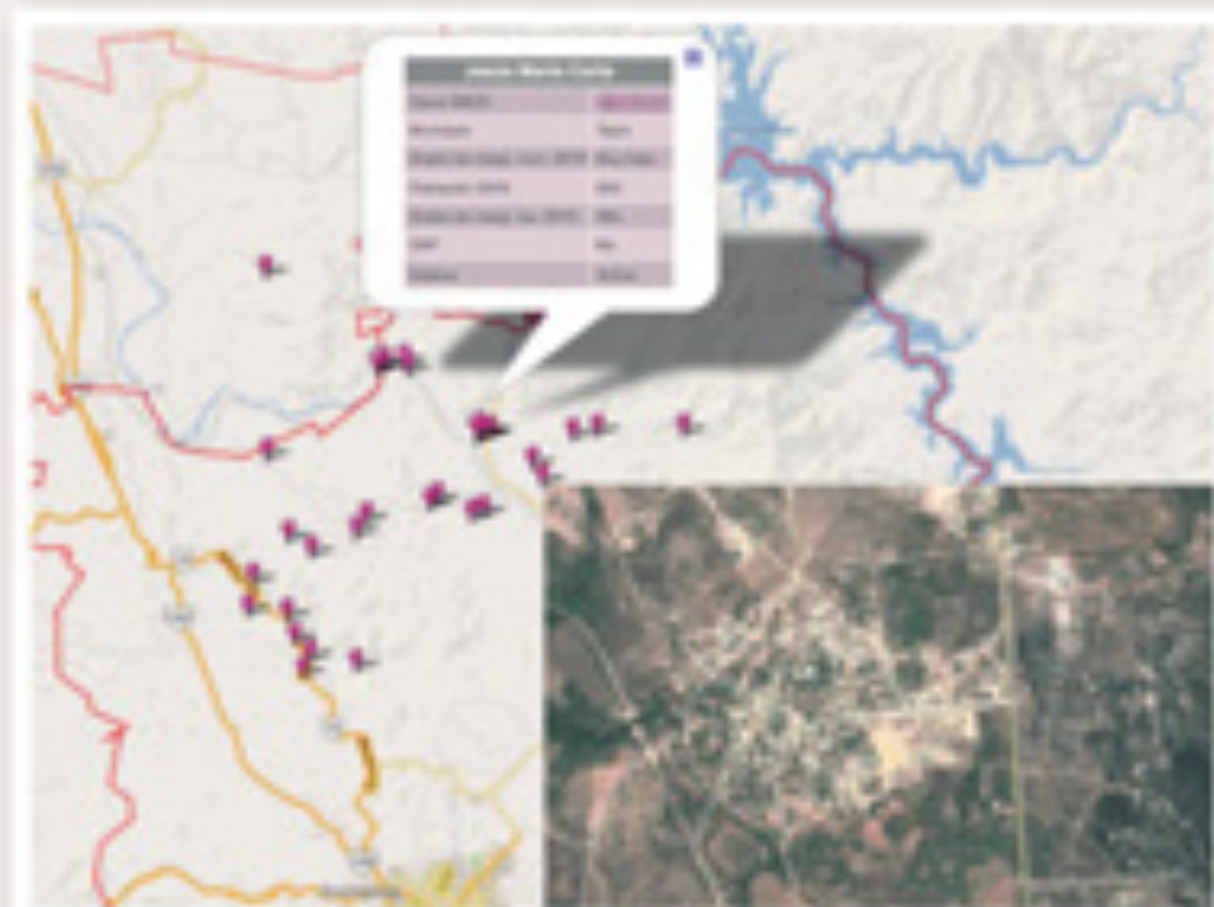

**Características de la acción:** Elaboración de proyecto ejecutivo para toda la localidad hasta su validación por la Comisión Nacional del Agua.

**Meta:** 1 proyecto y 643 beneficiarios.

**Inversión:** 482 mil 908 pesos.

**Estatus expediente:** Términos de referencia entregados en Gobierno del Estado para su dictaminación.



**Características de la obra:** Construcción de ampliación de sistema de agua potable existente.

**Meta:** 1 obra y 14 beneficiarios.

**Inversión:** 100 mil pesos.

**Estatus expediente:** Levantamiento realizado, 25% de avance en expediente.



**Características de la obra:** Rehabilitación de sistema de agua potable existente.

**Meta:** 1 obra y 186 beneficiarios.

**Inversión:** 835 mil 498 pesos.

**Estatus expediente:** Concluido. Entregado a SEDESOL Federal como propuesta para Programa de Desarrollo de Zonas Prioritarias 2013.

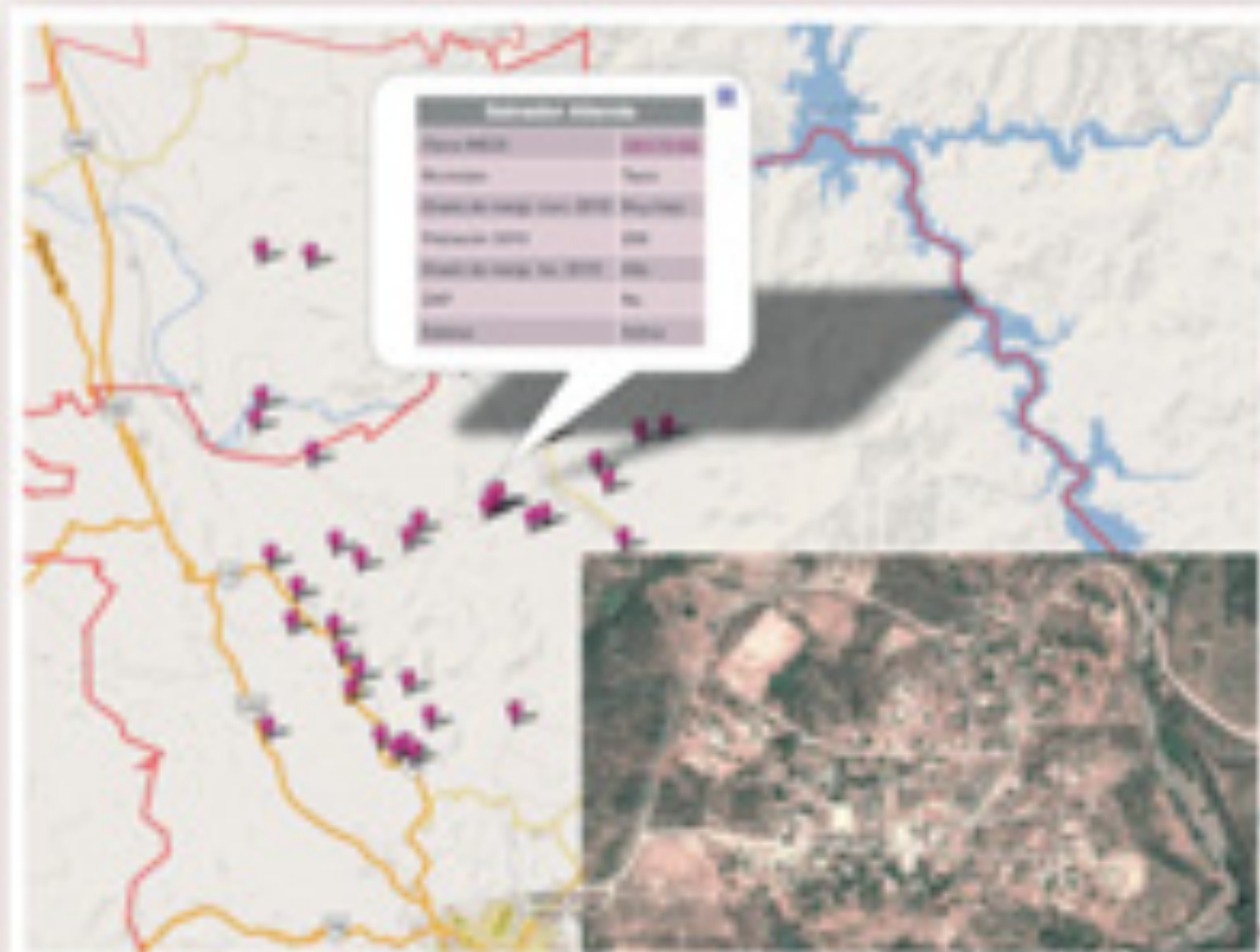

**Características de la obra:** Rehabilitación de infraestructura existente en materia de agua potable.

**Meta:** 1 obra y 258 beneficiarios.

**Inversión:** 756 mil 209 pesos.

**Estatus expediente:** Concluido. Entregado a SEDESOL Federal como propuesta para Programa de Desarrollo de Zonas Prioritarias 2013.



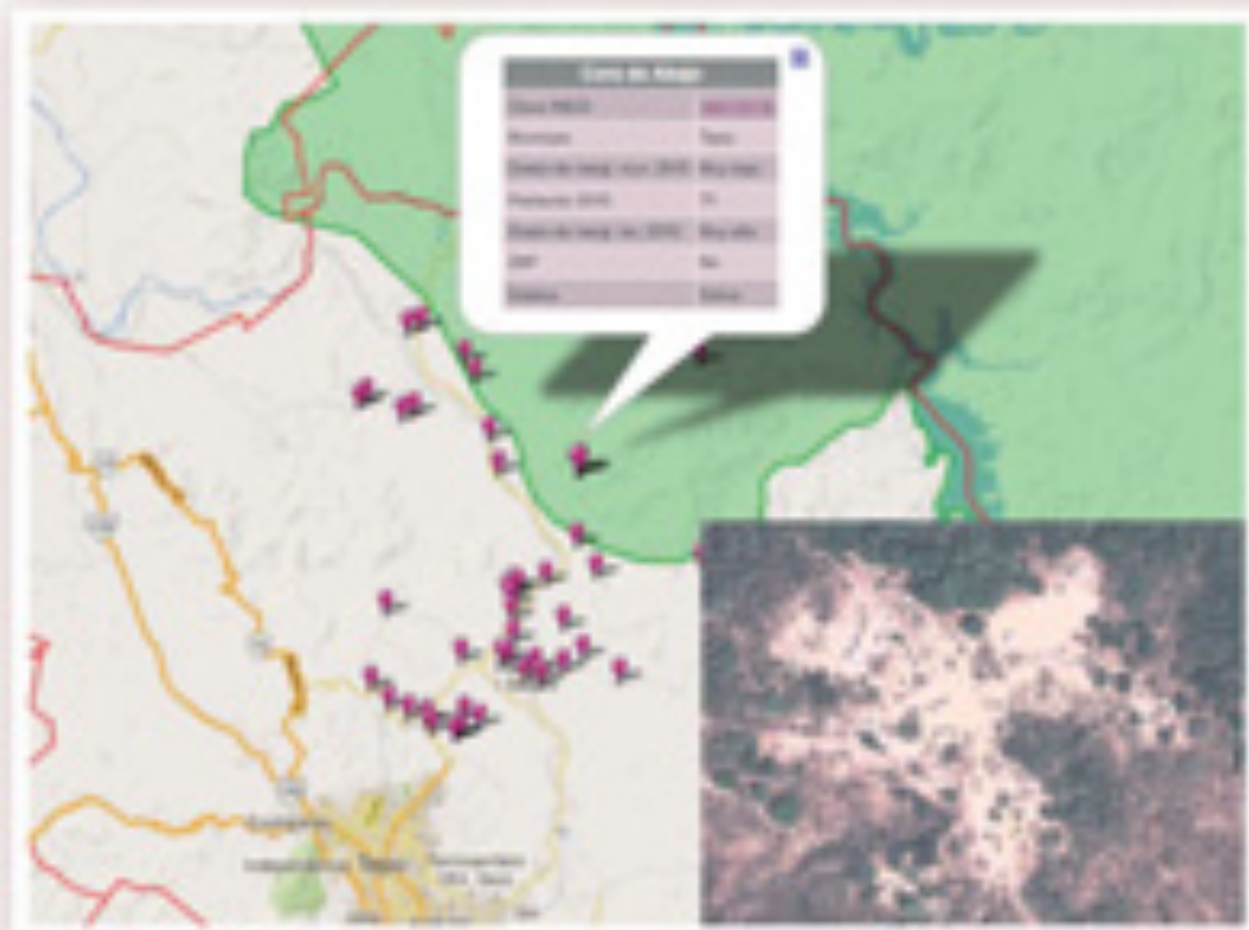

**Características de la obra:** Rehabilitación de infraestructura existente en la captación y línea de conducción que alimenta el sistema de agua potable.

**Meta:** 1 obra y 71 beneficiarios.

**Inversión:** 120 mil pesos.

**Estatus expediente:** Se realizó visita técnica, 10% de avance en expediente.



**Características de la obra:** Rehabilitación de sistema de agua potable existente.

**Meta:** 1 obra y 439 beneficiarios.

**Inversión:** 600 mil pesos.

**Estatus expediente:** Se realizó visita técnica, 10% de avance en expediente.



**Características de la obra:** Construcción de infraestructura necesaria para la dotación de agua potable.

**Meta:** 1 obra y 176 beneficiarios.

**Inversión:** 2 millones 58 mil 250 pesos

**Estatus expediente:** Concluido. Entregado a SEDESOL Federal como propuesta para Programa de Desarrollo de Zonas Prioritarias 2013.



**Características de la obra:** Construcción de la infraestructura necesaria para la dotación de agua potable.

**Meta:** 1 obra y 176 beneficiarios.

**Inversión:** 500 mil pesos.

**Estatus expediente:** Se cuenta con levantamiento y números generadores, 50% de avance en expediente.



**Características de la acción:** Elaboración de proyecto para la dotación de agua potable hasta contar con la validación de la Comisión Nacional del Agua.

**Meta:** 1 obra y 114 beneficiarios.

**Inversión:** 450 mil pesos.

**Estatus expediente:** Términos de referencia elaborados, falta presupuestar, 80% de avance en expediente.

Localidad	Descripción de la obra	Importe
Salvador Allende	Modernización de camino E.C. Aguamiipa a Salvador Allende (13.2 km)	115,489,074.13
Colorado de la Mora	Modernización de camino (Pochottán-Ahuapan) – Colorado de la Mora (27 km)	326,808,632.66
Mesa de Picachos	Elaboración de proyecto ejecutivo para modernización de camino (2 km), incluye entronques	781,634.47
Zapote de Picachos (La Mesa)	Elaboración de proyecto ejecutivo para la modernización del camino (24 km), incluye entronques	1,867,364.90
Cora de Abajo	Elaboración de proyecto ejecutivo para la modernización del camino (7 km), incluye puente y entronques	1,402,560.98
Cerro de los Tigres	Elaboración de proyecto ejecutivo para la modernización del camino (7.3 km), incluye entronques	1,043,196.80
<b>Total</b>		<b>447,392,463.94</b>



**Características de la obra:** Incluye terracerías, obras de drenaje, pavimentos y señalización, así como construcción de puente Santa Rosa. Forma parte del proyecto estratégico estatal Carr. No. 15 - Jicote - Salazares - Las Pilas - Salvador Allende - Carr. No. 11.

**Meta:** 1 obra, 13.2 kilómetros y 258 beneficiarios directos.

**Inversión:** 115 millones 489 mil 74 pesos.

**Estatus expediente:** Se cuenta con validación de SCT y esta en proceso la elaboración de la MIA para ingreso a Semarnat.



**Características de la obra:** Incluye terracerías, obras de drenaje, pavimentos y señalización horizontal y vertical.

**Meta:** 1 obra, 27 kilómetros y 331 beneficiarios directos.

**Inversión:** 326 millones 808 mil 632 pesos.

**Estatus expediente:** Se cuenta con validación de SCT y esta en proceso la elaboración de la MIA para ingreso a Semamat.





**Características de la acción:** Elaboración de proyecto ejecutivo, incluyendo entronques, planta de afectaciones, validación de proyecto por SCT y estudio de impacto ambiental.

**Meta:** 1 proyecto, 2 kilómetros y 221 beneficiarios directos.

**Inversión:** 781 mil 634 pesos.

**Estatus expediente:** Términos de referencia elaborados y enviados a Gobierno del Estado para su dictaminación.



**Características de la acción:** Elaboración de proyecto ejecutivo, incluyendo entronques, planta de afectaciones, validación de proyecto por SCT y estudio de impacto ambiental.

**Meta:** 1 proyecto, 24 kilómetros y 439 beneficiarios directos.

**Inversión:** 1 millón 857 mil 364 pesos.

**Estatus expediente:** Términos de referencia entregados a Gobierno del Estado para su dictaminación.

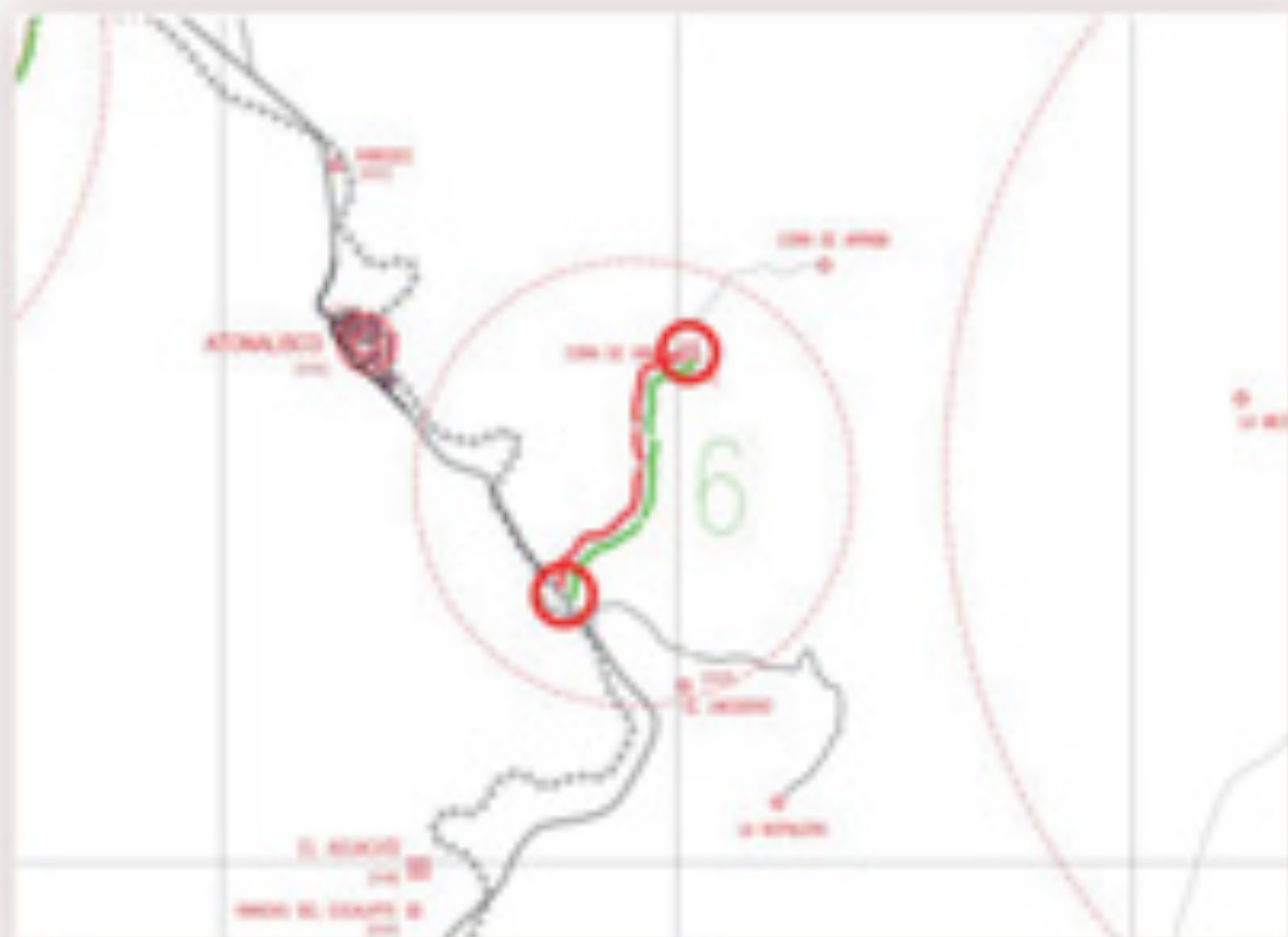

**Características de la acción:** Elaboración de proyecto ejecutivo, incluyendo entronques, planta de afectaciones, validación de proyecto por SCT y estudio de impacto ambiental, así como puente El Chile.

**Meta:** 1 proyecto, 7 kilómetros y 71 beneficiarios directos.

**Inversión:** 1 millón 402 mil 560 pesos.

**Estatus expediente:** Términos de referencia entregados a Gobierno del Estado para su dictaminación.



**Características de la acción:** Elaboración de proyecto ejecutivo, incluyendo entronques, planta de afectaciones, validación de proyecto por SCT y estudio de impacto ambiental.

**Meta:** 1 proyecto, 7.3 kilómetros y 141 directos beneficiarios.

**Inversión:** 1 millón 43 mil 196 pesos.

**Estatus expediente:** Términos de referencia entregados a Gobierno del Estado para su dictaminación.

Localidad	Descripción de la obra	Importe
-----------	------------------------	---------

Colorado de la Mora	Línea de conducción y red de distribución de energía eléctrica	5,220,000.00
Zapote de Picachos	Granja solar y red de distribución subterránea	16,100,000.00
Cora de Abajo	Granja solar y red de distribución subterránea	14,300,000.00
El Floreño	Línea de conducción y red de distribución de energía eléctrica	2,620,000.00

**Total****38,240,000.00**

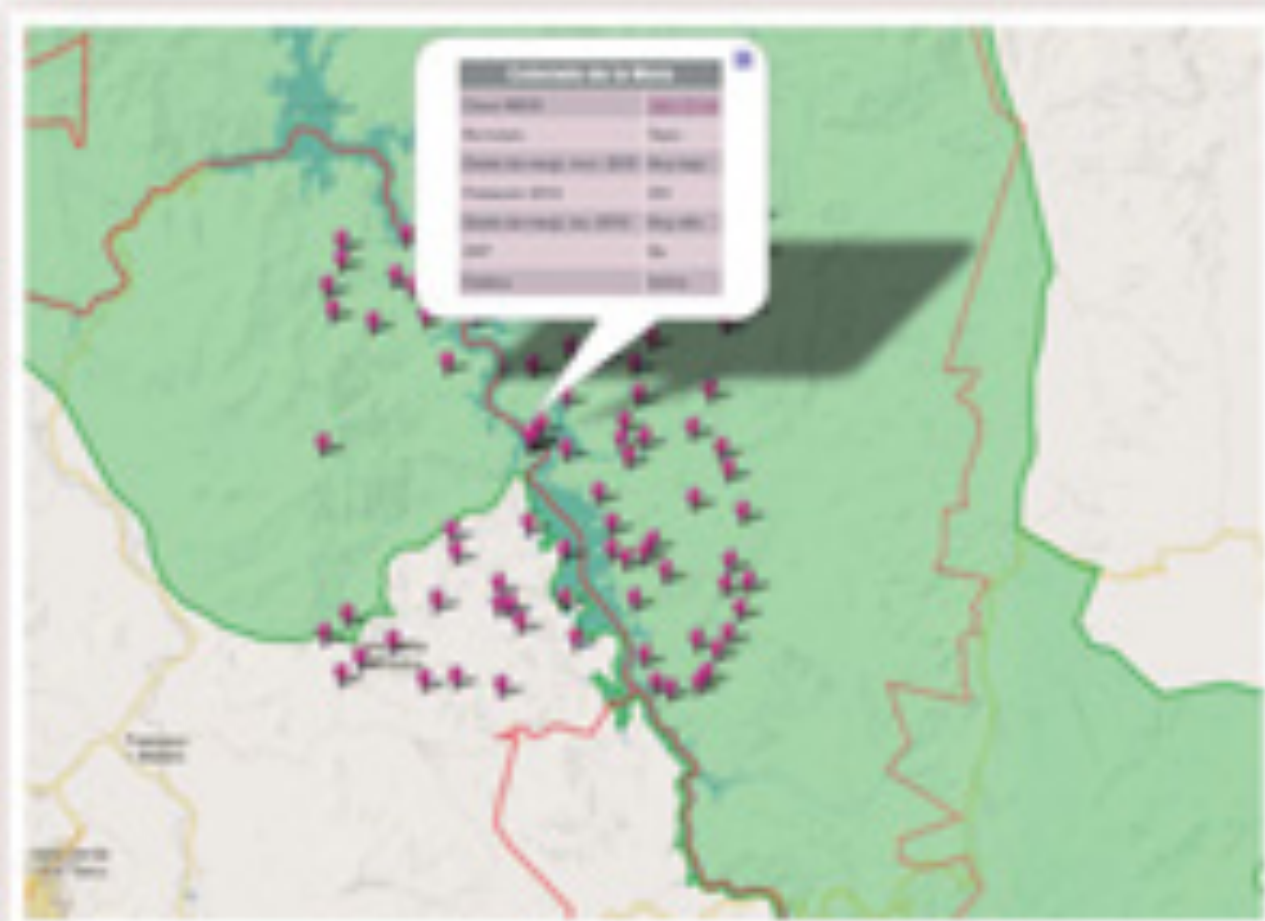

**Características de la obra:** Suministro y colocación de línea de conducción de 42 postes y 15 kilómetros más la red de distribución aérea para 78 familias.

**Meta:** 1 obra y 331 beneficiarios.

**Inversión:** 5 millones 220 mil pesos.

**Estatus expediente:** CFE cuenta con proyecto ejecutivo en proceso de elaboración.



**Características de la obra:** Suministro y colocación de granja solar y red de distribución subterránea para 95 familias.

**Meta:** 1 obra y 439 beneficiarios.

**Inversión:** 16 millones 100 mil pesos.

**Estatus expediente:** CFE cuenta con proyecto ejecutivo en proceso de elaboración.



**Características de la obra:** Suministro y colocación de paneles solares en cantidad suficiente para dotar de servicio de energía eléctrica a 14 familias, incluye red de distribución subterránea.

**Meta:** 1 obra y 71 beneficiarios.

**Inversión:** 14 millones 300 mil pesos.

**Estatus expediente:** Se iniciará gestión con CFE para su elaboración.





**Características de la obra:** Suministro y colocación de línea de conducción de 32 postes y 6 kilómetros más la red de distribución aérea para 32 familias.

**Meta:** 1 obra y 128 beneficiarios.

**Inversión:** 2 millones 620 mil pesos.

**Estatus expediente:** CFE cuenta con proyecto ejecutivo y se ingreso a SEDESOL como propuesta para PDZP 2013.

Localidad	Descripción de la obra	Importe
-----------	------------------------	---------

Cerrito de Juárez	Sistema de Agua Potable	200,000.00
	Instalación sanitaria	220,400.00
	Dominio Pleno	42,108.50
	Cuota Ejidal	31,244.10
Hebrón	Sistema de Agua Potable	200,000.000
	Empedrado de Acceso Principal	244,500.00
	Introducción de Red Eléctrica	150,000.00
Kekary	Terenos	220,000.00
	Paquete de Materiales	3,737,500.00
	Dominio Pleno	28,000.00
	Cuota Ejidal	22,000.00
Norias del Manantial	Empedrado de Calles Principales	500,000.00
	Dominio Pleno	28,000.00
Las Palomas	Cuota Ejidal	19,000.00
	Dominio Pleno / Escrituración	156,258.91
	Tanque de Agua	500,000.00

**Total**
**6,299,011.51**



**Características de la obra:** Dotar de certidumbre jurídica sobre su patrimonio e infraestructura básica a 4 localidades existentes y una nueva localidad de hermanos indígenas desplazados de sus comunidades originales.

**Meta:** 5 localidades, 41 obras o acciones y 540 beneficiarios.

**Inversión:** 6 millones 331 mil 661 pesos.

**Estatus expedientes:** En elaboración al 50% de avance.

<b>Localidad</b>	<b>Descripción de la obra</b>	<b>Importe</b>
------------------	-------------------------------	----------------

Cora de Abajo	Cabañas Ecoturísticas	5,000,000.00
Mesa de Picachos	Plaza Intercultural	1,975,700.00

<b>Total</b>	<b>6,975,700.00</b>
--------------	---------------------



**Características de la obra:** Construcción de cabañas con materiales de la región y servicios básicos para la recepción de huéspedes, ligados al programa turístico estatal Sierra del Nayar.

**Meta:** 1 obra y 71 beneficiarios.

**Inversión:** 5 millones de pesos.

**Estatus expediente:** En inicio de elaboración.



**Características de la obra:** Construcción de plaza principal del poblado con acabados tradicionales y con uso de materiales de la región y capaz de convertirse en centro de exposición cultural, de capacitación al aire libre, de recreación y como atracción turística, para su inclusión dentro de programa estatal Sierra del Nayar.

**Meta:** 1 obra y 221 beneficiarios.

**Inversión:** 1 millón 975 mil 700 pesos.

**Estatus expediente:** En proceso de presupuestación. 80% de avance.



**Características de la obra:** Adquisición de maquinaria pesada para la rehabilitación y construcción de caminos sacacosechas y pavimentación de caminos y entronques de acceso a las zonas de cultivo, así como la construcción y mantenimiento de jagüeyes para impulsar la ganadería y la agricultura. La maquinaria considerada es 1 pavimentadora, 1 petrolizadora, 4 motoniveladoras, 2 vibrocompactadoras, 4 retroexcavadoras, 2 excavadoras, 2 tractores, 2 cargadores, 1 minicargador, 4 camiones de volteo, 2 pipas de agua, 1 tractocamión integrado con cama baja, 1 compactador doble rodillo, 1 compactador neumático doble y 3 camionetas 3.5 ton con carrocería.

**Meta:** 1 acción y más de 5 mil ejidatarios beneficiarios.

**Inversión:** 80 millones 566 mil 356 pesos.

**Estatus expediente:** Concluido



**Desarrollo de la Gente**



**Descripción de la obra****Importe**

Equipamiento de la Unidad de Mastografía	1,079,325.00
Construcción y equipamiento de la Unidad Básica de Rehabilitación (UBR)	35,188,064.77
Construcción de la Unidad Administrativa DIF Tepic Alameda	22,257,773.70

**Total****58,525,163.47**



**Características de la acción:** Digitalizador CR, con su licencia de Mamografía, consola sensible al tacto, teclado, monitor, detector de código de barras, base para consola, base para casetas, 3 cables de corriente eléctrica, 32 casetas de diferentes tamaños, UPS para soporte de variaciones eléctricas, capacitación de uso de CR radiología general y para mastografía. Se cuenta con la Unidad de Mastografía.

**Meta:** 1 acción y \_\_\_\_\_ beneficiarios.

**Inversión:** 1 millón 79 mil 325 pesos.

**Estatus expediente:** Concluido.



**Características de la obra:** Estacionamiento, Sala de Espera, Sanitarios, Archivo, Sala para Mecanoterapia Infantil, Sala para Mecanoterapia para adultos, Sala para Terapia Ocupacional, para Terapia de Lenguaje, para Terapia Multisensorial, para Masoterapia, Bodega, Área para tina de Hubbard, Sala de Juntas, Sala de Audiovisual, Cocina, Comedor, 3 Oficinas Administrativas, 2 Consultorios, Cuarto de Terapeutas, 1 Oficina para Trabajo Social.

**Meta:** 1 obra y 14 mil beneficiarios.

**Inversión:** 35 millones 188 mil 64 pesos.

**Estatus expediente:** Concluido.



**Características de la obra:** Por las condiciones del edificio se requiere demolición. El proyecto contempla: Sala de Juntas, Salón de Usos Múltiples (para clases de aeróbicos, gimnasia, danza), 12 oficinas (Presidencia, Dirección, Administración, Recepción, Prensa, Alimentos, Trabajo Social, Discapacitados, Pamar, Participación Ciudadana, Hábitat.), Estacionamiento y Área Verde.

**Meta:** 1 obra y 380 mil 249 beneficiarios.

**Inversión aproximada:** 22 millones 257 mil 773 pesos.

**Estatus expediente:** Se cuenta con proyecto arquitectónico y presupuesto por partidas. 70% de avance para proyecto ejecutivo.



# Infraestructura Deportiva

Colonia / Localidad	Descripción de la obra	Importe
Jacarandas 2ª Sección	Construcción de Macro Gimnasio	30,000,000.00
Plan de Ayala	Construcción de cancha de voleibol	950,000.00
Moctezuma	Rehabilitación de cancha de futbol	1,265,000.00
Lindavista	Rehabilitación de cancha de futbol	2,800,000.00
Amp. Tierra y Libertad	Construcción de cancha de Usos Múltiples	900,000.00
Chapultepec	Rehabilitación de cancha de futbol	2,000,000.00
Revolución	Construcción de cancha de Usos Múltiples	950,000.00
Justino Ávila Arce	Construcción de cancha de Usos Múltiples	1,100,000.00
Reforma	Construcción de cancha de Usos Múltiples	950,000.00
FOVISSSTE Las Brisas	Construcción de Unidad Deportiva	1,361,394.24
Venceremos	Rehabilitación de cancha de Usos Múltiples	608,116.67
Jardines del Valle	Ampliación cancha de Usos Múltiples	535,343.09
El Floreño	Construcción de cancha de Usos Múltiples	920,000.00
Francisco I. Madero	Construcción de cancha de Usos Múltiples	972,424.52
Ejido 5 de Mayo	Construcción de banda perimetral en campo de béisbol	780,966.20
<b>Total</b>		<b>46,093,244.72</b>



**Características de la obra:** Consiste en la construcción de las siguientes áreas: caseta de acceso y vigilancia, estacionamiento, trota pista, áreas Verdes, plazoleta de ingreso, gimnasio al aire libre, ajedrez al aire libre, administración, sala de juntas, espacio comercial, baños públicos, vestidores con baños, área de gradas con capacidad para 1 mil 24 personas, cancha polideportiva con duela, bodega y área de acondicionamiento físico.

**Meta:** 1 obra y 7 mil 67 beneficiarios directos.

**Inversión aproximada:** 30 millones de pesos.

**Estatus expediente:** Se cuenta con proyecto arquitectónico concluido y en proceso la elaboración de ingenierías. 50% de avance general. El predio es propiedad del municipio.



**Características de la obra:** Consiste en la nivelación del predio, así como la construcción de cancha de usos múltiples según especificaciones de CONADE. Incluye la construcción de obras complementarias, como alumbrado y áreas verdes.

**Meta:** 1 obra y 524 beneficiarios directos.

**Inversión aproximada:** 950 mil pesos.

**Estatus expediente:** Se cuenta con levantamiento topográfico. El predio es propiedad del municipio.





**Características de la obra:** Consiste en la introducción de sistema de riego, lo necesario para su operación, así como la nivelación, colocación de tierra vegetal y pasto apropiado. Incluye la construcción y mejoramiento de obras complementarias.

**Meta:** 1 obra y 4 mil 681 beneficiarios directos.

**Inversión aproximada:** 1 millón 265 mil pesos.

**Estatus expediente:** Se cuenta con levantamiento topográfico con 10% de avance en proyecto ejecutivo. El predio es propiedad del municipio.



**Características de la obra:** Consiste en la introducción de sistema de riego, lo necesario para su operación, así como la nivelación, colocación de tierra vegetal y pasto apropiado. Incluye la construcción y mejoramiento de obras complementarias.

**Meta:** 1 obra y 1 mil 876 beneficiarios directos.

**Inversión aproximada:** 2 millones 800 mil pesos.

**Estatus expediente:** Se cuenta con levantamiento topográfico y 10% de avance en proyecto ejecutivo. El predio es propiedad del municipio.



**Características de la obra:** Consiste en la nivelación del predio, así como la construcción de cancha de usos múltiples según especificaciones de CONADE. Incluye la construcción de obras complementarias, como alumbrado y áreas verdes.

**Meta:** 1 obra y 1 mil 622 beneficiarios directos.

**Inversión aproximada:** 900 mil pesos.

**Estatus expediente:** Se cuenta con levantamiento topográfico con avance del 30% en proyecto ejecutivo. El predio es propiedad municipal.



**Características de la obra:** Consiste en la introducción de sistema de riego, lo necesario para su operación, así como la nivelación, colocación de tierra vegetal y pasto apropiado. Incluye la construcción y mejoramiento de obras complementarias.

**Meta:** 1 obra y 1 mil 951 beneficiarios directos.

**Inversión aproximada:** 2 millones de pesos.

**Estatus expediente:** Se cuenta con levantamiento topográfico y se confirmó certeza jurídica del predio con el Fondo Municipal.



**Características de la obra:** Consiste en la nivelación del predio, así como la construcción de cancha de usos múltiples según especificaciones de CONADE. Incluye la construcción de obras complementarias, como alumbrado y áreas verdes.

**Meta:** 1 obra y 246 beneficiarios directos.

**Inversión aproximada:** 1 millón 100 mil pesos.

**Estatus expediente:** Se cuenta con levantamiento topográfico y 85% de avance en proyecto ejecutivo. El predio es propiedad del municipio.



**Características de la obra:** Consiste en la ampliación de cancha existente que no cumple con medidas según la normativa de CONADE. Incluye la construcción y mejoramiento de obras complementarias.

**Meta:** 1 obra y 1 mil 887 beneficiarios directos.

**Inversión aproximada:** 535 mil 343 pesos.

**Estatus expediente:** Concluido. El predio es ejidal en proceso de escrituración.



**Características de la obra:** Consiste en la rehabilitación de cancha existente que no cumple con medidas según la normativa de CONADE. Incluye la construcción y mejoramiento de obras complementarias.

**Meta:** 1 obra y 1 mil 559 beneficiarios directos.

**Inversión aproximada:** 608 mil 116 pesos.

**Estatus expediente:** Concluido. El predio se encuentra en el derecho de paso de línea de transmisión de CFE. El predio es propiedad del municipio.



**Características de la obra:** Consiste en la nivelación del predio, así como la construcción de cancha de usos múltiples según especificaciones de CONADE. Incluye la construcción de obras complementarias, como alumbrado y áreas verdes. Se cuenta con plan maestro para el predio.

**Meta:** 1 obra y 7 mil 91 beneficiarios directos.

**Inversión aproximada:** 972 mil 424 pesos.

**Estatus expediente:** Concluido, solo de una cancha. El predio es propiedad ejidal y no existe voluntad de donación.





**Características de la obra:** Consiste en la construcción de la barda perimetral del campo de béisbol existente según la normativa de CONADE. Incluye la construcción y mejoramiento de obras complementarias como alumbrado.

**Meta:** 1 obra y 587 beneficiarios directos.

**Inversión aproximada:** 780 mil 966 pesos.

**Estatus expediente:** Concluido. Es propiedad ejidal y no hay voluntad de la comunidad para donación.



**Características de la obra:** Consiste en la nivelación del predio, así como la construcción de cancha de usos múltiples según especificaciones de CONADE. Incluye la construcción de obras complementarias.

**Meta:** 1 obra y 128 beneficiarios directos.

**Inversión aproximada:** 920 mil pesos.

**Estatus expediente:** Se cuenta con levantamiento topográfico, solo de una cancha. La situación jurídica del predio esta en análisis.

**Descripción de la obra****Importe**

Construcción de Colector Pluvial Los Valles 6ª Etapa	3,721,074.00
Construcción de Colector Pluvial Los Valles 7ª Etapa	3,630,001.00
Construcción de Muro de Contención en la colonia El Nuevo Ocho	693,858.00

**Total****8,044,933.00**



**Características de la obra:** Con estas etapas se concluirá la obra con la cual se atenderá la problemática que prevalece en las colonias Reforma, Las Conchas, Emilio M. González, Paraíso y Jardines del Valle, originada por las inundaciones del temporal de lluvias y plantean su desalojo mediante al introducción de tubería, rejillas y bocas de tormenta.

**Meta:** 2 obra y 7 mil 956 beneficiarios directos.

**Inversión aproximada:** 7 millones 351 mil 75 pesos.

**Estatus expediente:** Concluido. Se envió a la SEDATU para su posible financiamiento en el Programa de Prevención de Riesgos en Asentamientos Humanos.

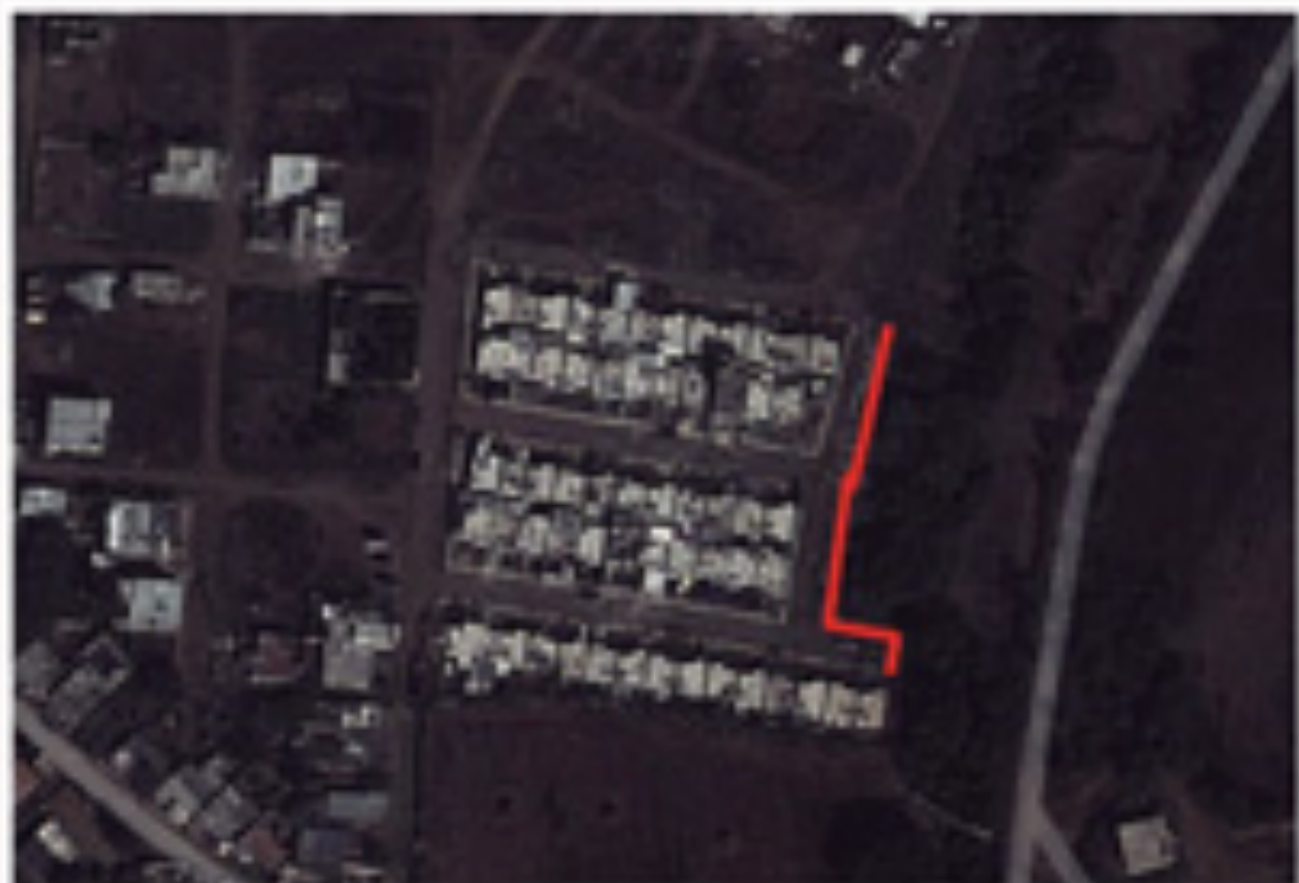

**Características de la obra:** Consiste en la construcción de muro de contención con piedra para evitar deslizamientos hacia la colonia el Nuevo Ocho, anexa a la localidad de La Cantera, específicamente en la calle María Elena Huerta entre Wenceslao Victoria y Maximino de la Cruz.

**Meta:** 1 obra y 500 beneficiarios directos.

**Inversión aproximada:** 693 mil 858 pesos.

**Estatus expediente:** Concluido. Se envió a la SEDATU para su posible financiamiento en el Programa de Prevención de Riesgos en Asentamientos Humanos.

# Rescate de Espacios Públicos



Colonia / Localidad	Descripción de la obra	Importe
El Pichón	Construcción de Plaza Pública	1,902,360.83
<b>Total</b>		<b>1,902,360.83</b>

**Nota:** En este rubro se cuenta con varios expedientes concluidos, mismos que están como propuesta en programas federales del ejercicio 2013. De no ejecutarse, pasarán al presente portafolio.



**Características de la obra:** Consistente en una plaza pública, recreativa, temática y religiosa, la cual estará equipada con mobiliario urbano, jardines, alumbrado público, plataformas y rampas adoquinadas.

**Meta:** 1 obra y 278 beneficiarios directos, más miles de visitantes.

**Inversión aproximada:** 1 millón 902 mil 361 pesos.

**Estatus expediente:** Concluido.