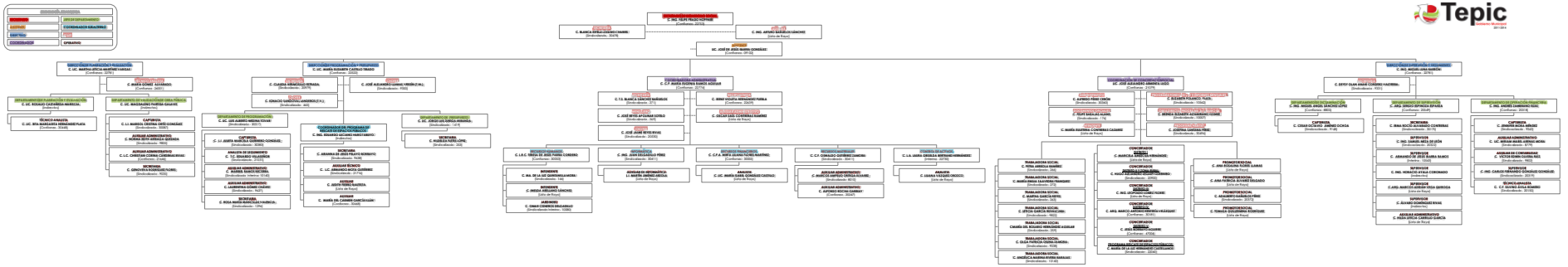
Tepic
Gobierno Municipal
2021-2024
ORGANIGRAMA GENERAL
DIRECTOR
DIRECTOR DEPARTAMENTO
COORDINADOR
COORDINADOR GENERAL
DIRECTOR
JEFE
COORDINADOR
OPERADOR
DIRECTOR GENERAL
C. ING. YEPE PRADO HOYOS
(Confianza: 00153)
DIRECTOR
C. BLANCA EVELIA CHAVEZ CHAVEZ
[Sindicalizado: 30476]
JEFE DE DEPARTAMENTO
C. ING. ARTURO BARRIOS SÁNCHEZ
[Lista de Raya]
DIRECTOR
DC. JOSÉ DE JESÚS IBARRA GONZÁLEZ
[Confianza: 00152]
DIRECTOR
C. LIC. MARTHA ARCELI MARTÍNEZ VARGAS
[Confianza: 2111]
DEPARTAMENTO DE PLANEACIÓN Y EVALUACIÓN
C. LIC. ROSAUD CAZARES MARICAL
[Confianza: 2114]
TÉCNICO APOYO
C. LIC. IRIS MARGARITA HERNÁNDEZ PLATA
[Confianza: 30448]
JEFE DE DEPARTAMENTO
C. MARÍA GÓMEZ AZUAMADO
[Confianza: 30021]
DEPARTAMENTO DE MANTENIMIENTO DE OBRA PÚBLICA
C. LIC. MAGDAMIRO PUERTA GALAVIZ
[Vacante]
CAPTURISTA
C. L.I. MARCEL CRISTINA ORTÍZ GONZÁLEZ
[Sindicalizado: 30380]
AUXILIAR ADMINISTRATIVO
C. NORMA BEATRIZ ARÉVALO QUÉNDEZ
[Sindicalizado: 1802]
AUXILIAR ADMINISTRATIVO
C. L.C. CAROLINA ALEJANDRA RIVAS
[Confianza: 31446]
SECRETARIA
C. GRACIELA RODRÍGUEZ NUÑEZ
[Sindicalizado: 1630]
DIRECTOR
C. MIC. MARIO ALFONSO CASTRO TRIGO
[Confianza: 2020]
COORDINADOR
C. CLAUDIA VERÁNICA REYNAGA
[Sindicalizado: 30475]
COORDINADOR
C. CIRACIO SANDOVAL LANDEROS (F.A.)
[Sindicalizado: 400]
COORDINADOR
C. JOSÉ ALEJANDRO CAMAL VERÓN (F.M.)
[Sindicalizado: 1522]
DEPARTAMENTO DE PROGRAMACIÓN
C. MC. JUAN ANTONIO CAMACHO TOVAR
[Sindicalizado: 30013]
CAPTURISTA
C. L.I. JUDITH MARCELA GUERRERO GONZÁLEZ
[Sindicalizado: 30382]
ANALISTA DE DESEMPEÑO
C. T.C. EDUARDO VILLAGRÁN ESTRADA
[Confianza: 30383]
AUXILIAR ADMINISTRATIVO
C. MARÍA SANDOVAL
[Sindicalizado Interno: 30145]
AUXILIAR ADMINISTRATIVO
C. LAURENNA GÓMEZ CHÁVEZ
[Sindicalizado: 1427]
SECRETARIA
C. ROSA MARÍA ANAYA LÓPEZ VARONCA
[Sindicalizado: 1344]
COORDINADOR DE PROGRAMAS DE INFRAESTRUCTURA SOCIAL
C. ING. EDUARDO LUCIANO HARO SABAPO
[Indefinido]
SECRETARIA
C. ARAMINTA ALEJANDRA ROMERO
[Sindicalizado: 1438]
AUXILIAR TÉCNICO
C. LIC. ARMANDO MOYA CORONEL
[Sindicalizado: 31744]
AUXILIAR
C. ABIFH NUÑEZ NAVEDA
[Lista de Raya]
AUXILIAR
C. MARÍA GUADALUPE GARCÍA SALAZAR
[Confianza: 30400]
DEPARTAMENTO DE SEGUIMIENTO
C. LIC. ALEJANDRA ALVARADO TÉRAMAS
[Sindicalizado: 1418]
SECRETARIA
C. MARIBEL NUÑEZ LOPEZ
[Sindicalizado: 300]
DIRECTOR ADMINISTRATIVO
C. C.P. MARÍA GUSTINA BARRIOS AGUILAR
[Confianza: 30174]
JEFE DE DEPARTAMENTO
C. T.S. BLANCA LÓPEZ BARRIOS
[Sindicalizado: 3171]
JEFE DE DEPARTAMENTO
C. JOSÉ REYES APOLINAR SOTELO
[Sindicalizado: 1424]
JEFE DE DEPARTAMENTO
C. JOSÉ DE JESÚS REYES RIVAS
[Sindicalizado: 30350]
JEFE DE DEPARTAMENTO
C. ERNO VIGUETA HERNÁNDEZ PARRA
[Confianza: 30375]
JEFE DE DEPARTAMENTO
C. OSCAR GAEL CORTÉRRAS RAMÍREZ
[Lista de Raya]
DEPARTAMENTO DE RECURSOS HUMANOS
C. L.R.H. ROSA ELENA MARTÍNEZ CORDERO
[Confianza: 30008]
INTENDENTE
C. MIA. DE LA LUZ QUIROZ MELAMONA
[Sindicalizado: 140]
INTENDENTE
C. INGRID ALEJANDRA SÁNCHEZ
[Lista de Raya]
JARDINERO
C. CHAVA CAMERO DELGADILLO
[Sindicalizado Interno: 10380]
DEPARTAMENTO DE INFORMÁTICA
C. ING. JOSÉ ANTONIO PÉREZ
[Sindicalizado: 30411]
ANALISTA DE INFORMÁTICA
L.I. MARTÍN JIMÉNEZ AREDDA
[Lista de Raya]
DEPARTAMENTO DE RECAUDACIÓN
C. C.P.A. ARTURO MARTÍNEZ MARTÍNEZ
[Confianza: 30384]
ANALISTA
C. LIC. MARÍA ISABEL GONZÁLEZ CASTRUD
[Lista de Raya]
PROMOTOR CONTRALOR
C. C.P. MARÍA DE LOURDES ROJAS SÁNCHEZ
[Sindicalizado: 30412]
AUXILIAR ADMINISTRATIVO
C. MARCO ANTONIO ORTEGA ALVAREZ
[Sindicalizado: 1610]
AUXILIAR ADMINISTRATIVO
C. ANTONIO RICTOR GUZMÁN
[Confianza: 30447]
PROMOTOR CONTRALOR
C. L.I. ALMA LORENA CORTÉS HERNÁNDEZ
[Sindicalizado: 30413]
ANALISTA
C. LIGIA LÁZARO OROZCO
[Lista de Raya]
DIRECTOR ADMINISTRATIVO
DC. JOSÉ ALEJANDRO ARMENTA UNGO
[Confianza: 31479]
JEFE DE DEPARTAMENTO
C. ALFREDO PÉREZ CANCHE
[Confianza: 1000]
JEFE DE DEPARTAMENTO
C. FELIPE DAVILA DE ALBA
[Sindicalizado: 174]
JEFE DE DEPARTAMENTO
C. MARÍA GUSTINA CONTRERAS CAZARES
[Lista de Raya]
JEFE DE DEPARTAMENTO
C. EDUARDO POLANCO YAÑEZ
[Confianza: 1001]
JEFE DE DEPARTAMENTO
C. MONICA ELIZABETH AZCARAGA CORAL
[Sindicalizado: 10001]
JEFE DE DEPARTAMENTO
C. JUSTINA CARDENAS PÉREZ
[Sindicalizado: 30416]
TRABAJADORA SOCIAL
C. ANGELICA MARIA RIVERA MARAVAR
[Sindicalizado: 1000]
TRABAJADORA SOCIAL
C. MARIA DEL CARMEN CORONADO
[Sindicalizado: 1001]
TRABAJADORA SOCIAL
C. MARÍA ANGEL LLAVERO PRANGER
[Sindicalizado: 272]
TRABAJADORA SOCIAL
C. MARINA GARCÍA REYES
[Sindicalizado: 303]
TRABAJADORA SOCIAL
C. ANA LAURA ROMERO
[Sindicalizado: 1003]
TRABAJADORA SOCIAL
CHAMA DR. ROSARIO HERNÁNDEZ AGUILAR
[Sindicalizado: 1004]
TRABAJADORA SOCIAL
C. GLORIA ELENA ROMERO MEDINA
[Sindicalizado: 1006]
TRABAJADORA SOCIAL
C. ANGÉLICA MARÍA RIVERA MARAVAR
[Sindicalizado: 1040]
CONCIERGES
SERENO
C. MARICELA ALEJANDRA CORONADO
[Lista de Raya]
CONCIERGES
MUSEO LA CANDELARIA
C. HUGO EDUARDO ZEPEDA TERRERO
[Sindicalizado: 30460]
CONCIERGES
C. ING. LUIS FRANCISCO NUÑEZ
[Lista de Raya]
CONCIERGES
C. ARQ. MARCO ANTONIO RIVERA VÁZQUEZ
[Confianza: 30461]
CONCIERGES
C. ARQ. [illegible]
[Confianza: 47056]
CONCIERGES
PROGRAMA RESCATE DE ESPACIOS PÚBLICOS
C. MARIA DE LA LUZ HERNANDEZ CARTAGENA
[Sindicalizado: 1000]
PROMOTOR SOCIAL
C. ANA PATRICIA ALVAREZ DELGADO
[Lista de Raya]
PROMOTOR SOCIAL
C. ANA PATRICIA ALVAREZ DELGADO
[Lista de Raya]
PROMOTOR SOCIAL
C. ADALBERTO BARAGOZA PÉREZ
[Sindicalizado: 30418]
PROMOTOR SOCIAL
C. MARIA DE LOURDES DE LA TORRE
[Lista de Raya]
DIRECTOR
C. ING. MIGUEL LINA BARRÓN
[Confianza: 30761]
DEPARTAMENTO DE PROMOCIÓN
C. ING. MIGUEL ANGEL SÁNCHEZ LÓPEZ
[Confianza: 4803]
CAPTURISTA
C. CESAR ALFREDO JIMÉNEZ OCHOA
[Sindicalizado: 1148]
DEPARTAMENTO DE OPERACIÓN
C. ARQ. SERGIO ESPINOSA ESPARZA
[Confianza: 30445]
SECRETARIA
C. RINA ELCIA ESTRADA CONTRERAS
[Sindicalizado: 30170]
SUPERVISOR
C. ING. SAMUEL MEZA DE LEÓN
[Sindicalizado: 30003]
SUPERVISOR
C. ARQUITECTO JESÚS ALBERTO MANCI
[Sindicalizado: 1]
SUPERVISOR
C. ING. MAURICIO AYALA CARCAMO
[Indefinido]
SUPERVISOR
C.ARQ. MARCO ADRIAN ORTA QUIROZA
[Lista de Raya]
SUPERVISOR
C. ALVARO GONZALEZ RIVAS
[Indefinido]
AUXILIAR ADMINISTRATIVO
C. RIEKA ORTIZ CARRILLO GARCÍA
[Lista de Raya]
DEPARTAMENTO DE CONSTRUCCIÓN HIDRÁULICA
C. ING. ANDRÉS CABRERA NÚÑEZ
[Confianza: 2016]
CAPTURISTA
C. JOSÉ ANDRÉS ARÁNDAS
[Sindicalizado: 1543]
AUXILIAR ADMINISTRATIVO
C. LIC. MIRIAM ISABEL ARÁNAS MORA
[Sindicalizado: 8779]
AUXILIAR DE CONTABILIDAD
C. VÍCTOR GERMÁN OLIVERA NUÑEZ
[Sindicalizado: 1]
SUPERVISOR
C. ING. CARLOS FERNANDO GONZÁLEZ GONZÁLEZ
[Sindicalizado: 2031]
TÉCNICO APRAISER
C. C.F. SILVINO ÁVILA ROMERO
[Sindicalizado: 8100]