H. XLI AYUNTAMIENTO COSTITUCIONAL
DE TEPIC, NAYARIT

GOBIERNO MUNICIPAL 2017-2021

TEPIC
CIUDAD DE TODOS

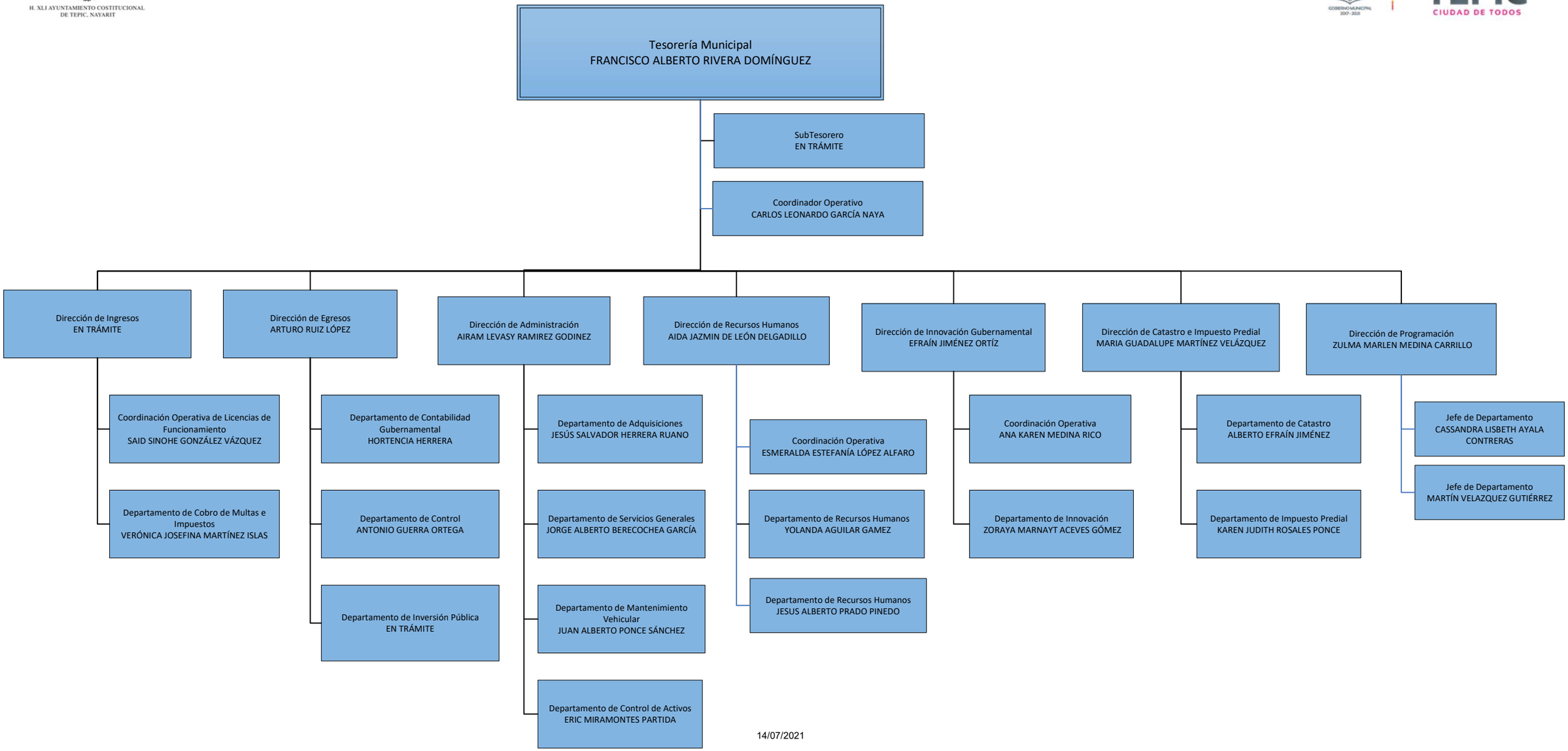


14/07/2021