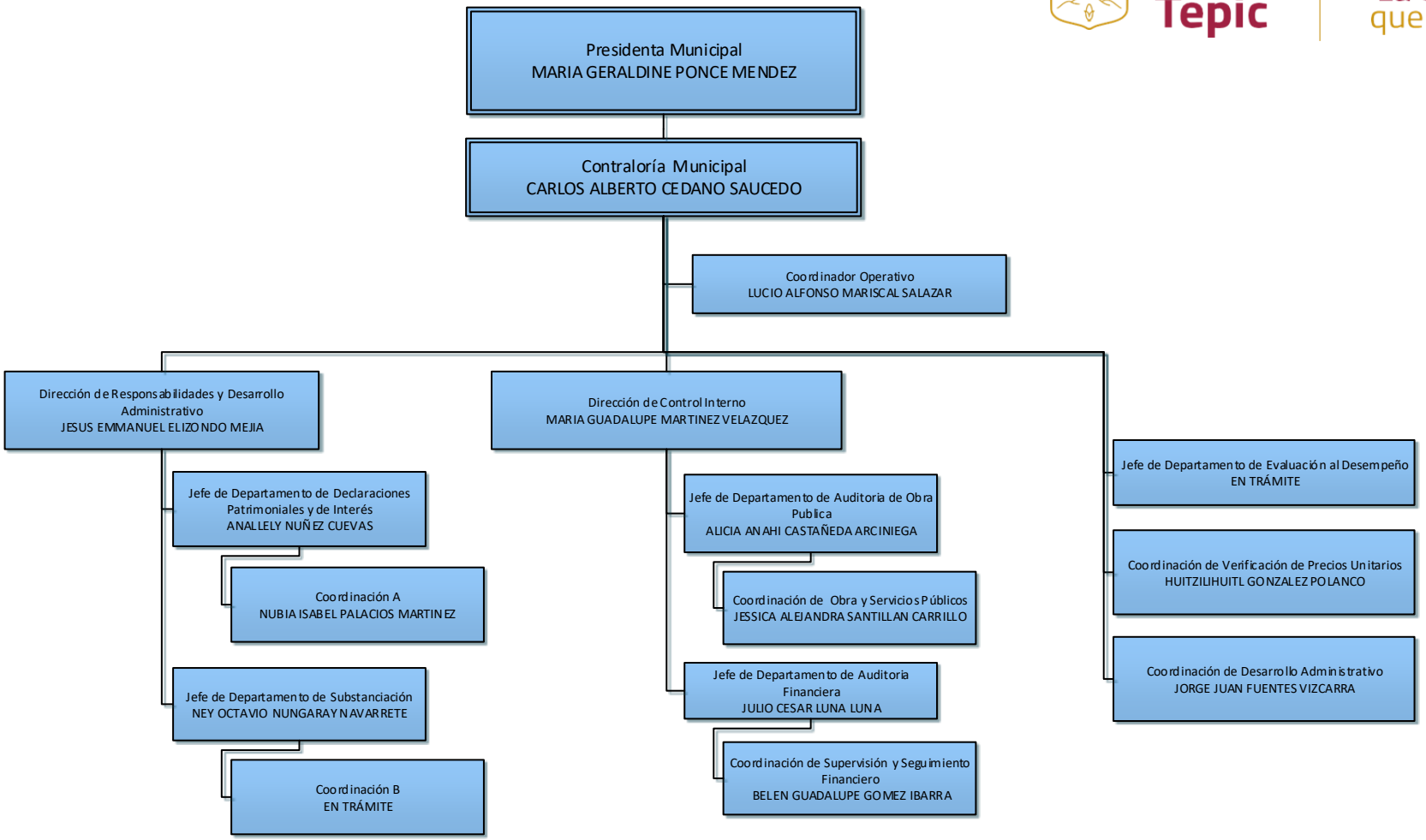
Presidenta Municipal
MARIA GERALDINE PONCE MENDEZ
Contraloría Municipal
CARLOS ALBERTO CEDANO SAUCEDO
Coordinador Operativo
LUCIO ALFONSO MARISCAL SALAZAR
Dirección de Responsabilidades y Desarrollo Administrativo
JESUS EMMANUEL ELIZONDO MEJIA
Dirección de Control Interno
MARIA GUADALUPE MARTINEZ VELAZQUEZ
Jefe de Departamento de Evaluación al Desempeño
EN TRÁMITE
Jefe de Departamento de Declaraciones Patrimoniales y de Interés
ANALLELY NUÑEZ CUEVAS
Coordinación A
NUBIA ISABEL PALACIOS MARTINEZ
Jefe de Departamento de Substanciación
NEY OCTAVIO NUNGARAY NAVARRETE
Coordinación B
EN TRÁMITE
Jefe de Departamento de Auditoria de Obra Publica
ALICIA ANAHI CASTAÑEDA ARCINIEGA
Coordinación de Obra y Servicios Públicos
JESSICA ALEJANDRA SANTILLAN CARRILLO
Jefe de Departamento de Auditoria Financiera
JULIO CESAR LUNA LUNA
Coordinación de Supervisión y Seguimiento Financiero
BELEN GUADALUPE GOMEZ IBARRA
Coordinación de Verificación de Precios Unitarios
HUITZILIHUITL GONZALEZ POLANCO
Coordinación de Desarrollo Administrativo
JORGE JUAN FUENTES VIZCARRA

10/09/2024