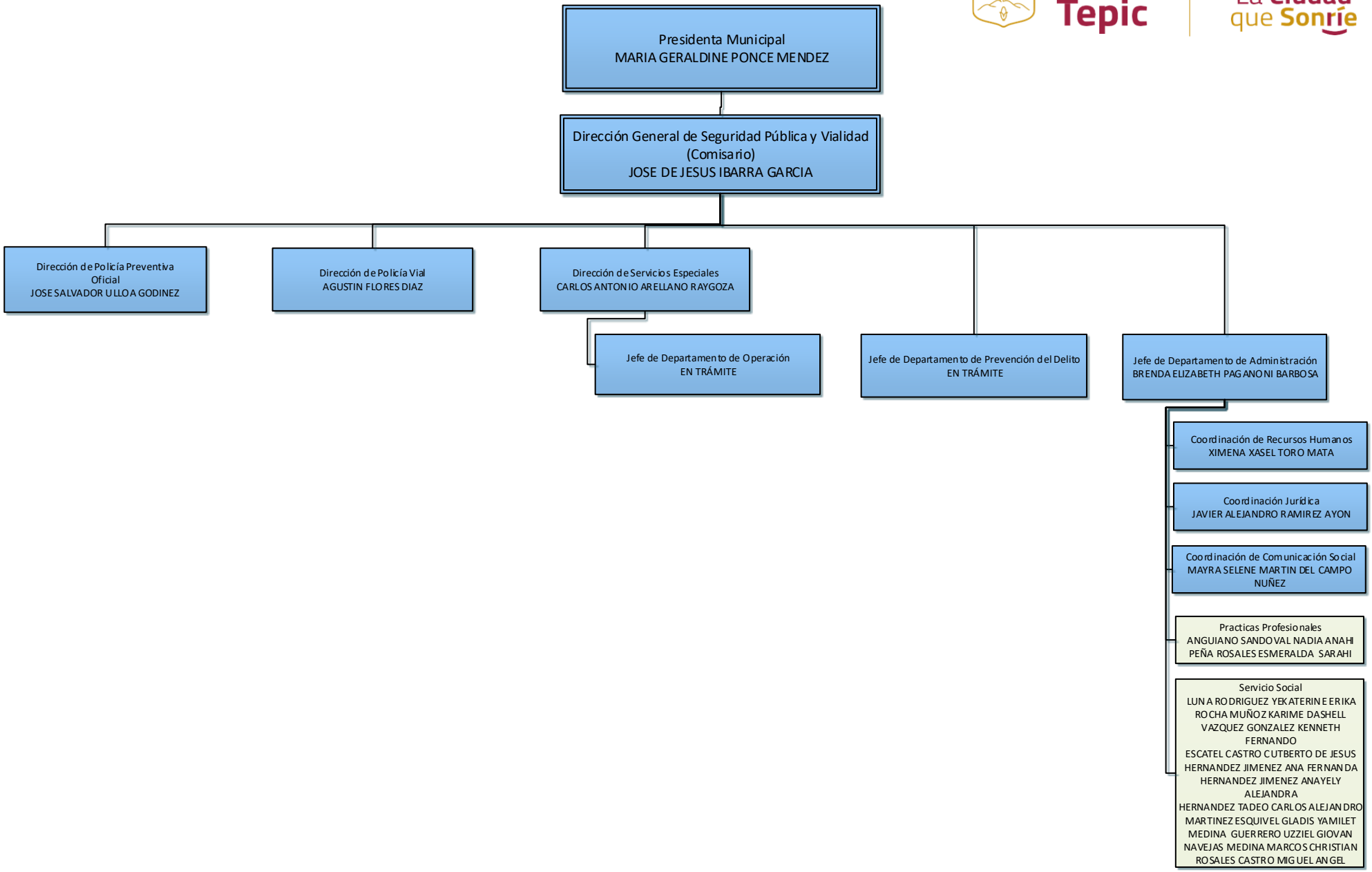
Presidenta Municipal
MARIA GERALDINE PONCE MENDEZ
Dirección General de Seguridad Pública y Vialidad
(Comisario)
JOSE DE JESUS IBARRA GARCIA
Dirección de Policía Preventiva
Oficial
JOSE SALVADOR ULLOA GODINEZ
Dirección de Policía Vial
AGUSTIN FLORES DIAZ
Dirección de Servicios Especiales
CARLOS ANTONIO ARELLANO RAYGOZA
Jefe de Departamento de Operación
EN TRÁMITE
Jefe de Departamento de Prevención del Delito
EN TRÁMITE
Jefe de Departamento de Administración
BRENDA ELIZABETH PAGANONI BARBOSA
Coordinación de Recursos Humanos
XIMENA XASEL TORO MATA
Coordinación Jurídica
JAVIER ALEJANDRO RAMIREZ AYON
Coordinación de Comunicación Social
MAYRA SELENE MARTIN DEL CAMPO NUÑEZ
Practicas Profesionales
ANGUIANO SANDOVAL NADIA ANAHI
PEÑA ROSALES ESMERALDA SARAHI
Servicio Social
LUNA RODRIGUEZ YEKATERINE ERIKA
ROCHA MUÑOZ KARIME DASHELL
VAZQUEZ GONZALEZ KENNETH FERNANDO
ESCATEL CASTRO CUTBERTO DE JESUS
HERNANDEZ JIMENEZ ANA FERNANDA
HERNANDEZ JIMENEZ ANAYELY ALEJANDRA
HERNANDEZ TADEO CARLOS ALEJANDRO
MARTINEZ ESQUIVEL GLADIS YAMILET
MEDINA GUERRERO UZZIEL GIOVAN
NAVEJAS MEDINA MARCOS CHRISTIAN
ROSALES CASTRO MIGUEL ANGEL

26/09/2024