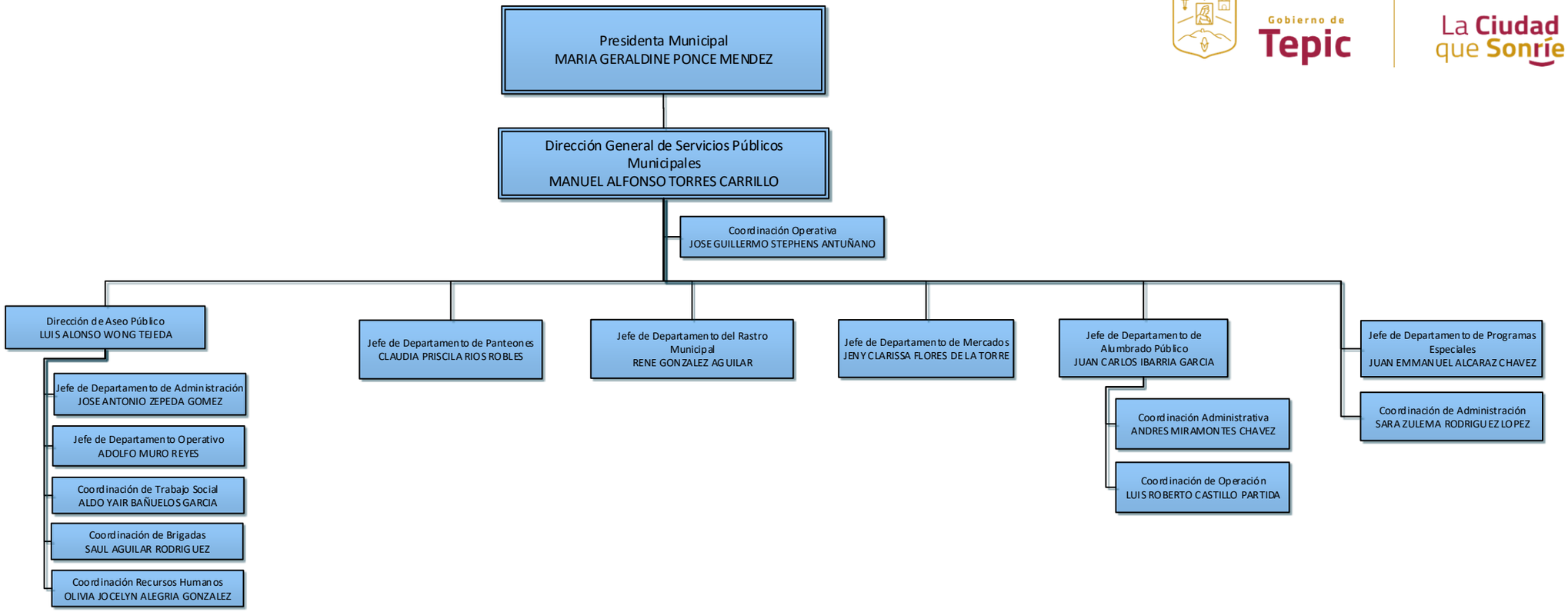
Presidenta Municipal
MARIA GERALDINE PONCE MENDEZ
Dirección General de Servicios Públicos Municipales
MANUEL ALFONSO TORRES CARRILLO
Coordinación Operativa
JOSE GUILLERMO STEPHENS ANTUÑANO
Dirección de Aseo Público
LUIS ALONSO WONG TEJEDA
Jefe de Departamento de Administración
JOSE ANTONIO ZEPEDA GOMEZ
Jefe de Departamento Operativo
ADOLFO MURO REYES
Coordinación de Trabajo Social
ALDO YAIR BAÑUELOS GARCIA
Coordinación de Brigadas
SAUL AGUILAR RODRIGUEZ
Coordinación Recursos Humanos
OLIVIA JOCELYN ALEGRIA GONZALEZ
Jefe de Departamento de Panteones
CLAUDIA PRISCILA RIOS ROBLES
Jefe de Departamento del Rastro Municipal
RENE GONZALEZ AGUILAR
Jefe de Departamento de Mercados
JENY CLARISSA FLORES DE LA TORRE
Jefe de Departamento de Alumbrado Público
JUAN CARLOS IBARRIA GARCIA
Coordinación Administrativa
ANDRES MIRAMONTES CHAVEZ
Coordinación de Operación
LUIS ROBERTO CASTILLO PARTIDA
Jefe de Departamento de Programas Especiales
JUAN EMMANUEL ALCARAZ CHAVEZ
Coordinación de Administración
SARA ZULEMA RODRIGUEZ LOPEZ

10/09/2024